

**BUKU**  
**KEPENASIHATAN AKADEMIK DAN UJI KOMPETENSI MAHASISWA**  
**PROGRAM STUDI MAGISTER PENDIDIKAN MATEMATIKA (M-PMAT)**



**FAKULTAS ILMU TARBIYAH DAN KEGURUAN**  
**UNIVERSITAS ISLAM NEGERI MAULANA MALIK IBRAHIM MALANG**  
**Jalan Gajayana Nomor 50 Malang 65144**  
**Telepon +62 341552398, Faksimile +62 341552398**  
**Website: <http://fitk.uin-malang.ac.id>, Email: [fitk@uin-malang.ac.id](mailto:fitk@uin-malang.ac.id)**

# IDENTITAS MAHASISWA



**Nama** : .....

**NIM** : .....

**Tempat, Tgl. Lahir** : .....

**Alamat di Malang** : .....

.....

.....

**Nama Orang** : .....

**Tua/Wali** : .....

**Alamat Lengkap** : .....

.....

**No. Telepon/HP** : .....

## IDENTITAS DOSEN WALI

**Nama Dosen Wali** : .....

**NIP** : .....

**Alamat** : .....

.....

**No. Telepon/HP** : .....

Malang, .....

\_\_\_\_\_  
**NIM.**

## KATA PENGANTAR

Dengan mengucapkan syukur alhamdulillah, penyusunan Buku Kepenasihatan Akademik Program Studi Magister Pendidikan Matematika Fakultas Ilmu Tarbiyah dan Keguruan Universitas Islam Negeri Maulana Malik Ibrahim Malang ini dapat diselesaikan dan diterbitkan.

Secara garis besar, buku ini disusun bertujuan untuk memberikan tuntunan, pegangan, dan gambaran bagi seluruh civitas akademika Fakultas Ilmu Tarbiyah dan Keguruan dalam melaksanakan kepenasihatan akademik yang terdiri atas: 1) Pemrograman mata kuliah, 2) Permasalahan akademik, 3) Pengusulan judul penelitian dan memuat proses akademik pembimbingan proposal dan tesis, serta 4) Pemberian solusi serta pemecahan masalah akademik yang dialami oleh mahasiswa.

Dengan terbitnya Buku Kepenasihatan Akademik ini, diharapkan dapat memberikan peranan yang sangat besar dalam mengantarkan mahasiswa menyelesaikan studi dengan baik dan lancar.

Terima kasih kami ucapkan kepada semua pihak yang telah membantu dalam penyusunan Buku Kepenasihatan Akademik ini. Semoga buku ini dapat bermanfaat dalam memperlancar pelaksanaan kegiatan kepenasihatan akademik di lingkungan Fakultas Ilmu Tarbiyah dan Keguruan Universitas Islam Negeri Maulana Malik Ibrahim Malang.

Malang, 22 Februari 2022  
Dekan,

**Prof. Dr. H. Nur Ali, M. Pd**  
NIP. 19650403 199803 1 002

# DAFTAR ISI

	Hal
<b>KATA PENGANTAR.....</b>	<b>iii</b>
<b>DAFTAR ISI.....</b>	<b>iv</b>
<b>A. STANDARISASI KEPENASIHATAN AKADEMIK.....</b>	<b>1</b>
1. Pengertian.....	1
2. Tujuan.....	1
3. Tugas dan Kewajiban Dosen Wali.....	1
4. Tugas dan Kewajiban Mahasiswa .....	1
5. Sanksi .....	2
<b>B. TEKNIK PELAKSANAAN DAN ALUR KEPENASIHATAN AKADEMIK .....</b>	<b>2</b>
1. Teknik Pelaksanaan Kepenasihatan Akademik.....	2
2. Alur Kepenasihatan Akademik .....	3
a. Alur Pemrograman Mata Kuliah.....	3
b. Prosedur Perbaikan Nilai Mata Kuliah .....	3
c. Alur Proses Penulisan Proposal Tesis.....	4
d. Alur Ujian Tesis.....	4
e. Alur Permohonan Pernah Studi .....	5
f. Prosedur Cetak Ulang KHS Rusak/Hilang.....	6
g. Prosedur Permohonan Cuti Studi .....	6
h. Prosedur Mutasi Mahasiswa Antar Program Studi .....	7
i. Prosedur Mutasi Mahasiswa dari PT Lain ke UIN Maliki Malang .....	8
j. Prosedur Mutasi dari UIN Maliki Malang ke PT Lain .....	9
k. Prosedur Pembuatan Transkrip Nilai dan Surat Keterangan Lulus .....	10
l. Prosedur Permohonan Surat Keterangan Pengganti Ijazah Hilang atau Rusak.....	11
m. Prosedur Permohonan Perbaikan Ijazah .....	11
<b>C. BEBAN STUDI.....</b>	<b>12</b>
<b>D. PROFIL PROGRAM STUDI.....</b>	<b>12</b>
1. Visi, Misi, Tujuan, dan Strategi.....	12
a. Visi Program Studi.....	12
b. Misi Program Studi .....	12
c. Tujuan.....	12
d. Strategi .....	12
2. Kualifikasi Lulusan.....	12
3. Capaian Pembelajaran ( <i>Learning Outcomes</i> ).....	13
4. Pemasaran Mata Kuliah .....	15

<b>E. KONSULTASI PEMROGRAMAN MATA KULIAH DAN AKADEMIK .....</b>	<b>16</b>
<b>F. DATA DOSEN.....</b>	<b>Error! Bookmark not defined.</b>
<b>G. DATA TENAGA KEPENDIDIKAN .....</b>	<b>70</b>



## **A. STANDARISASI KEPENASIHATAN AKADEMIK**

### **1. Pengertian**

Penasihat Akademik atau Dosen Wali adalah seorang dosen yang ditunjuk dan disertai tugas oleh fakultas untuk membimbing sekelompok mahasiswa di luar jam perkuliahan selama mahasiswa tersebut studi di Fakultas Ilmu Tarbiyah dan Keguruan Universitas Islam Negeri Maulana Malik Ibrahim Malang.

### **2. Tujuan**

- a.** Membantu mahasiswa menyesuaikan diri dengan kehidupan kampus dalam bersikap, berpikir dan bertindak.
- b.** Membantu mahasiswa dalam melaksanakan cara-cara belajar yang efektif dan efisien di perguruan tinggi.
- c.** Membantu mahasiswa dalam memahami dan menghayati tradisi bersikap ilmiah di perguruan tinggi.
- d.** Membantu mahasiswa dalam menentukan alternatif pemecahan masalah yang menghambat program studinya.
- e.** Membantu mahasiswa dalam mengoptimalkan prestasi akademik maupun non akademik.
- f.** Membantu dan mengarahkan mahasiswa dalam proses perencanaan studi baik secara menyeluruh maupun pada setiap semesternya.
- g.** Membantu dan mengarahkan mahasiswa dalam merencanakan dan melaksanakan kegiatan ekstrakurikuler dan mengevaluasinya.

### **3. Tugas dan Kewajiban Dosen Wali**

- a.** Menguasai program pendidikan dan seluk-beluk tata organisasinya.
- b.** Membantu mahasiswa dalam menyusun strategi belajar selama studi di perguruan tinggi sesuai dengan program studi yang dipilihnya.
- c.** Membantu mahasiswa melakukan pemrograman studi selama satu semester sesuai dengan beban studi dan/atau kemungkinan perubahannya.
- d.** Menampung masalah akademik yang dihadapi mahasiswa bimbingannya dan turut berusaha mencarinya solusi.
- e.** Mengadakan pertemuan konsultatif dengan mahasiswa bimbingannya secara periodik yang waktunya disepakati bersama.
- f.** Membantu mahasiswa dalam menguasai kompetensi sebagai mahasiswa Magister Pendidikan Matematika (M-PMat) sesuai dengan instrumen kepenasihat akademik dan uji kompetensi mahasiswa.
- g.** Membantu Mahasiswa dalam menentukan judul penelitian dalam penyusunan tesis.
- h.** Mempertanggungjawabkan pelaksanaan tugas sebagai penasihat akademik.

### **4. Tugas dan Kewajiban Mahasiswa**

- a.** Memahami dan menghayati pentingnya kepenasihat akademik.
- b.** Mengadakan komunikasi dan konsultasi secara aktif dengan dosen penasihat akademik yang terkait dengan pemrograman mata kuliah, dan permasalahan akademik sebagai mahasiswa M-PMat minimal empat kali pertemuan sesuai dengan instrumen kepenasihat akademik.

- c.** Melakukan penilaian terhadap dosen penasihat akademik terkait kegiatan kepenasihatan akademik yang telah dilakukan pada akhir masa studi.
- d.** Mentaati hasil konsultasi kepenasihatan akademik dan bersedia menerima sanksi akademik apabila melanggarnya.
- e.** Mengumpulkan kembali buku kepenasihatan akademik ke BAK Fakultas Ilmu Tarbiyah dan Keguruan pada saat pendaftaran ujian tesis.

## **5. Sanksi**

Bagi mahasiswa yang tidak memenuhi kewajiban berkonsultasi sesuai dengan jadwal yang telah disepakati, dikenakan sanksi akademik berupa pengurangan SKS dan/atau sanksi akademik lainnya sesuai dengan peraturan yang berlaku.

## **B. TEKNIK PELAKSANAAN DAN ALUR KEPENASIHATAN AKADEMIK**

### **1. Teknik Pelaksanaan Kepenasihatan Akademik**

- a.** Konsultasi dilaksanakan minimal 4 kali dalam satu semester.
- b.** Materi konsultasi meliputi:
  - 1) Penghayatan dan pengamalan nilai-nilai agama dalam berperilaku dan bergaul;
  - 2) Pelaksanaan ibadah yang bersifat individual maupun sosial;
  - 3) Pengambilan beban studi setiap semester;
  - 4) Pengambilan Mata Kuliah Pilihan;
  - 5) Cuti studi dan mutasi;
  - 6) Cara-cara efektif dan efisien belajar di perguruan tinggi;
  - 7) Kesulitan-kesulitan yang dihadapi dalam proses studi;
  - 8) Pengembangan kemampuan akademik.
- c.** Dalam setiap konsultasi, dosen wali memberikan pembinaan moral-spiritual, bimbingan akademik sesuai dengan yang dibutuhkan mahasiswa, dan mengevaluasi penguasaan materi sesuai dengan standar minimal yang telah ditentukan dan fokus pengembangan kemampuan akademik.
- d.** Setiap kali berkonsultasi, mahasiswa harus menunjukkan 'Buku Kepenasihatan Akademik' untuk mempermudah monitoring perkembangan kemampuan akademiknya dan diberi masukan oleh dosen walinya.
- e.** Apabila terdapat mahasiswa yang berperilaku melanggar kode etik mahasiswa dan/atau yang memiliki kemampuan di bawah standar minimal, penanganan selanjutnya dikoordinasikan dengan Ketua Program Studi.



**2. Alur Kepenasihatan Akademik**  
**a. Alur Pemrograman Mata Kuliah**

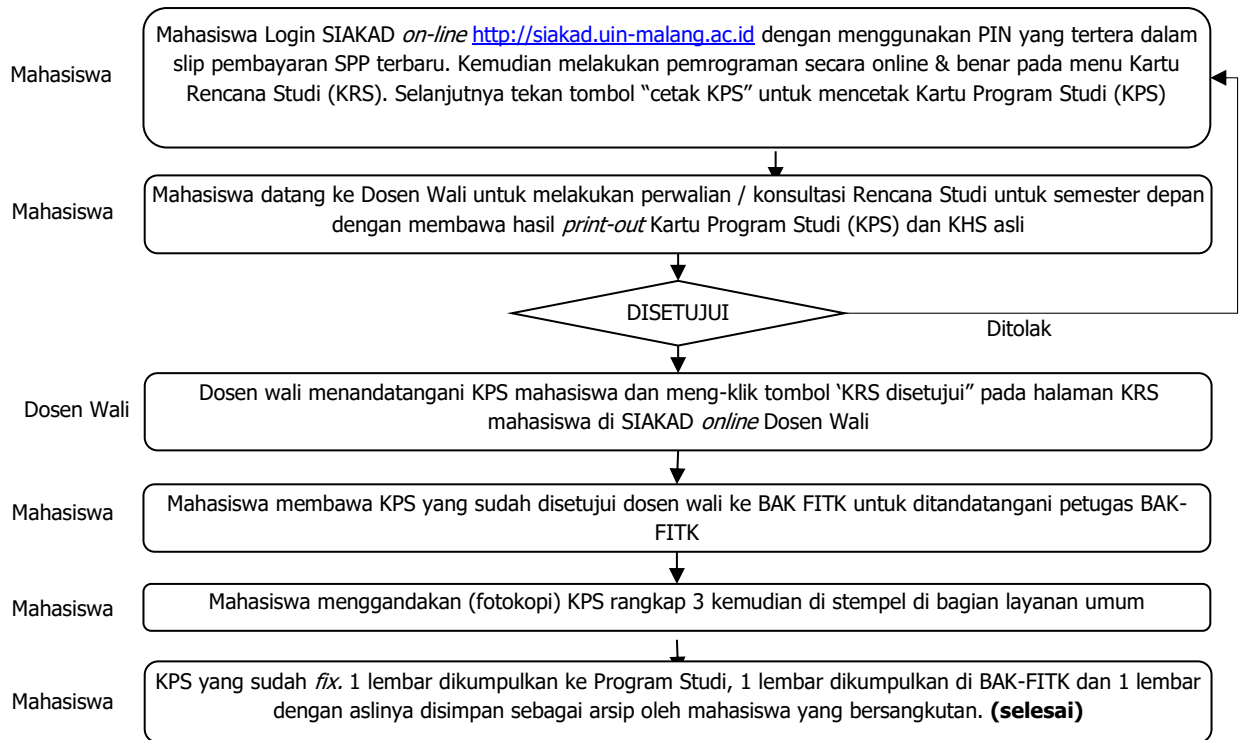

**b. Prosedur Perbaikan Nilai Mata Kuliah**

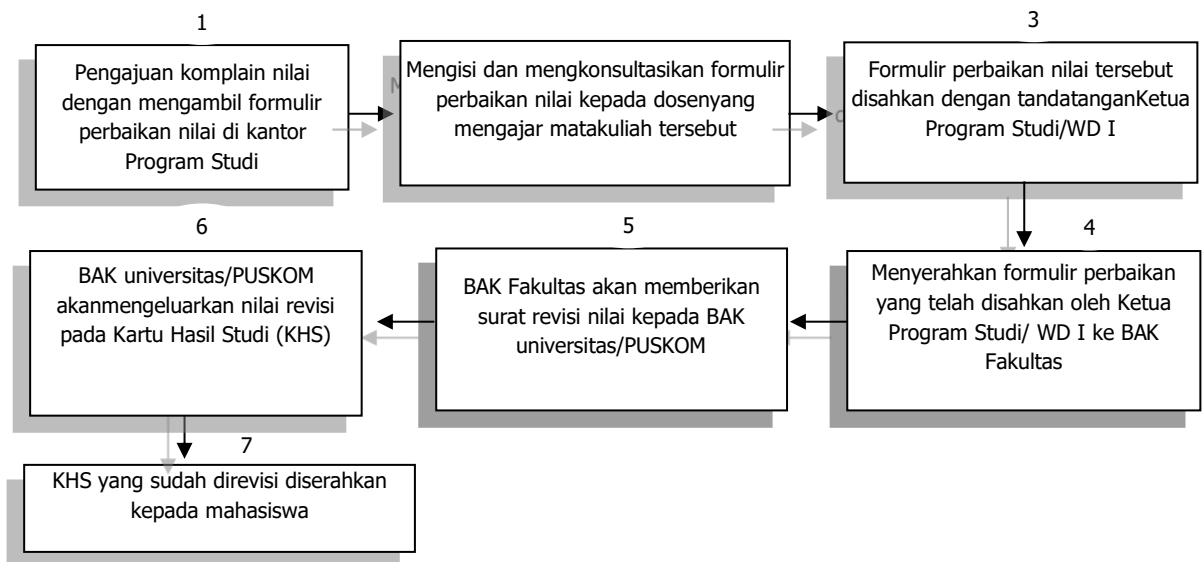

**c. Alur Proses Penulisan Proposal Tesis**

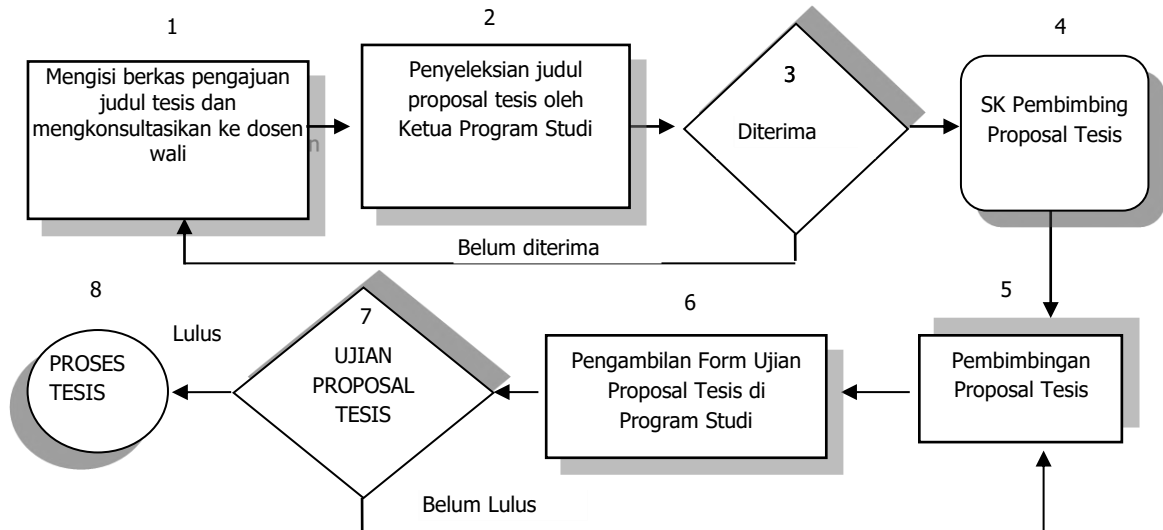

1) Syarat Penulisan Proposal Tesis:

- a) Minimal mahasiswa semester III dan lulus mata kuliah metodologi penelitian (fotokopi KHS semester 1-3).
- b) Berkas pengajuan proposal tesis sudah dikonsultasikan kepada dosen wali dan sudah mendapat persetujuannya.
- c) Melampirkan judul, alasan pengambilan judul penelitian dan outline proposal tesis.

2) Catatan:

- a) Proposal tesis yang sudah dikumpulkan ke Program Studi Magister Pendidikan Matematika, berhak mendapatkan pembimbing tesis setelah 1 minggu dari batas akhir pengumpulan.
- b) Proposal tesis yang telah diujikan direvisi 3 hari setelah ujian selesai
- c) Proposal tesis yang telah direvisi dijilid warna **Biru Tua** dan dikumpulkan di kantor Program Studi Magister Pendidikan Matematika sebanyak 1 (satu) eksemplar

**d. Alur Ujian Tesis**

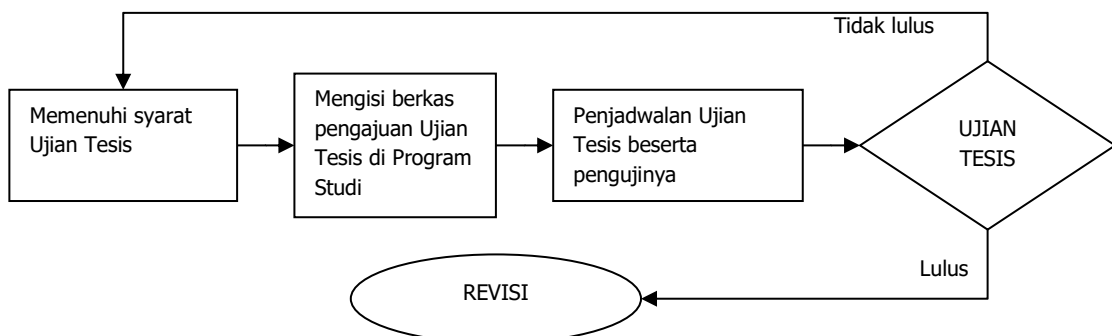

1) Syarat Ujian Tesis:

- a) Telah dibimbing selama 3 bulan (bukti pembimbingan minimal 8 kali)
- b) Lulus seluruh mata kuliah 47 SKS.
- c) Mendapatkan persetujuan dosen pembimbing untuk mengikuti ujian tesis.
- d) Mengumpulkan berkas tesis 4 eksemplar ke Program Studi
- e) Warna sampul tesis adalah **Biru Tua**.

## 2) Catatan:

- a) Pelaksanaan ujian tesis sesuai dengan jadwal yang telah ditentukan oleh Program Studi.
- b) Pelaksanaan perbaikan tesis sesuai dengan saran-saran yang diberikan oleh para penguji.
- c) Hasil revisi dikonsultasikan pada dosen pembimbing.
- d) Hasil revisi diajukan kepada dosen penguji untuk mendapatkan persetujuan, dengan menunjukkan perubahan revisi kepada dosen penguji.
- e) Hasil revisi yang telah disetujui oleh dosen pembimbing dan dosen penguji disahkan oleh Dekan.
- f) Hasil revisi tesis diserahkan kepada Perpustakaan dan Fakultas.
- g) Mendapatkan Surat Keterangan Bebas Tanggungan dari Perpustakaan dan Fakultas.

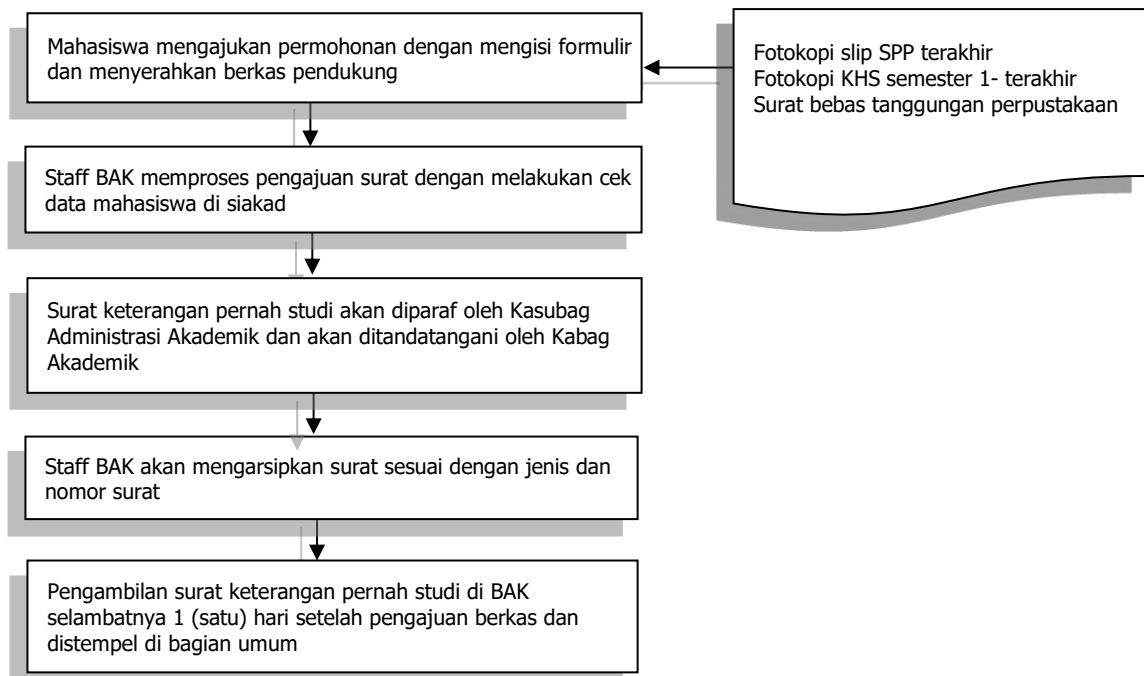
**e. Alur Permohonan Pernah Studi**

### f. Prosedur Cetak Ulang KHS Rusak/Hilang

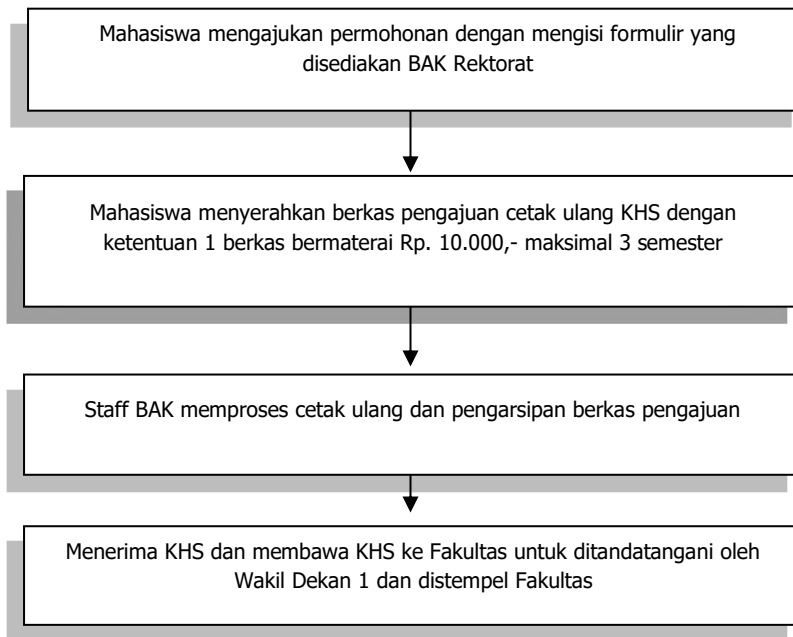

### g. Prosedur Permohonan Cuti Studi

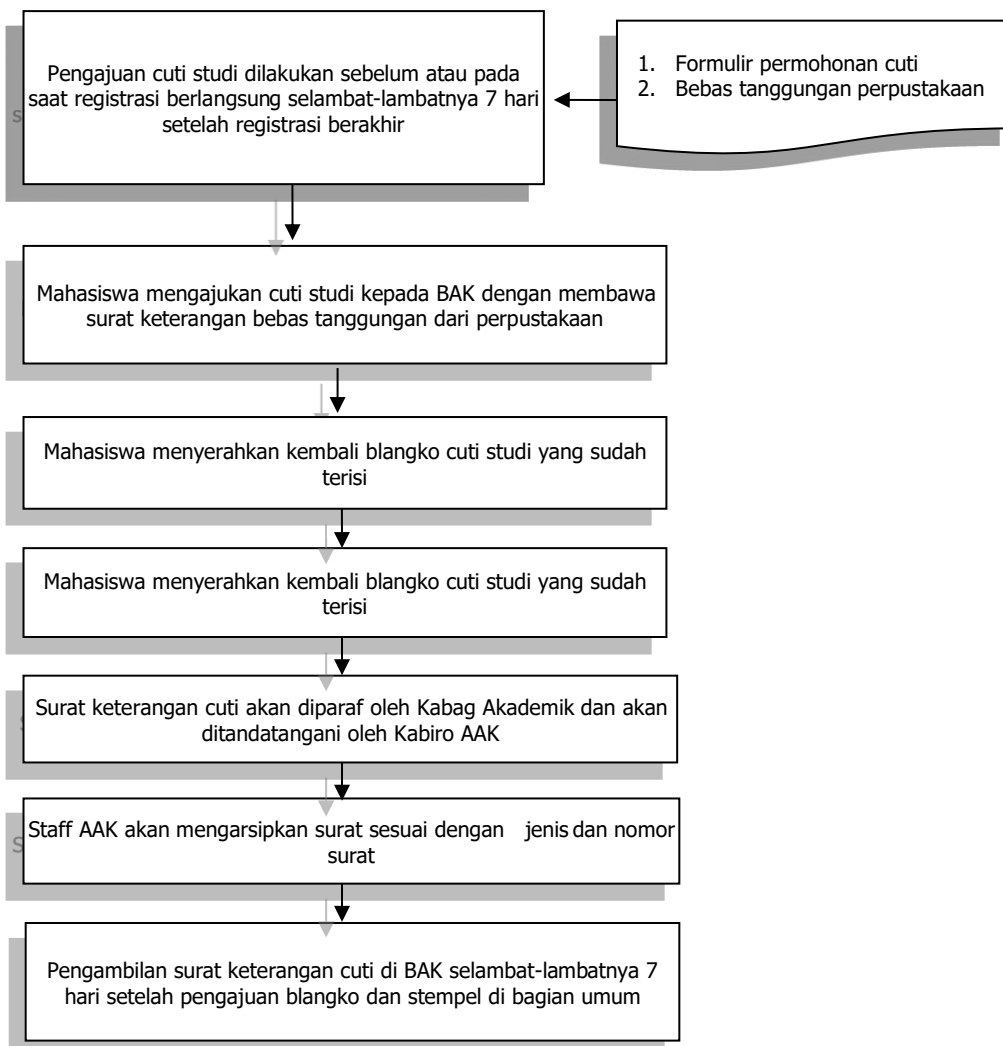

### h. Prosedur Mutasi Mahasiswa Antar Program Studi

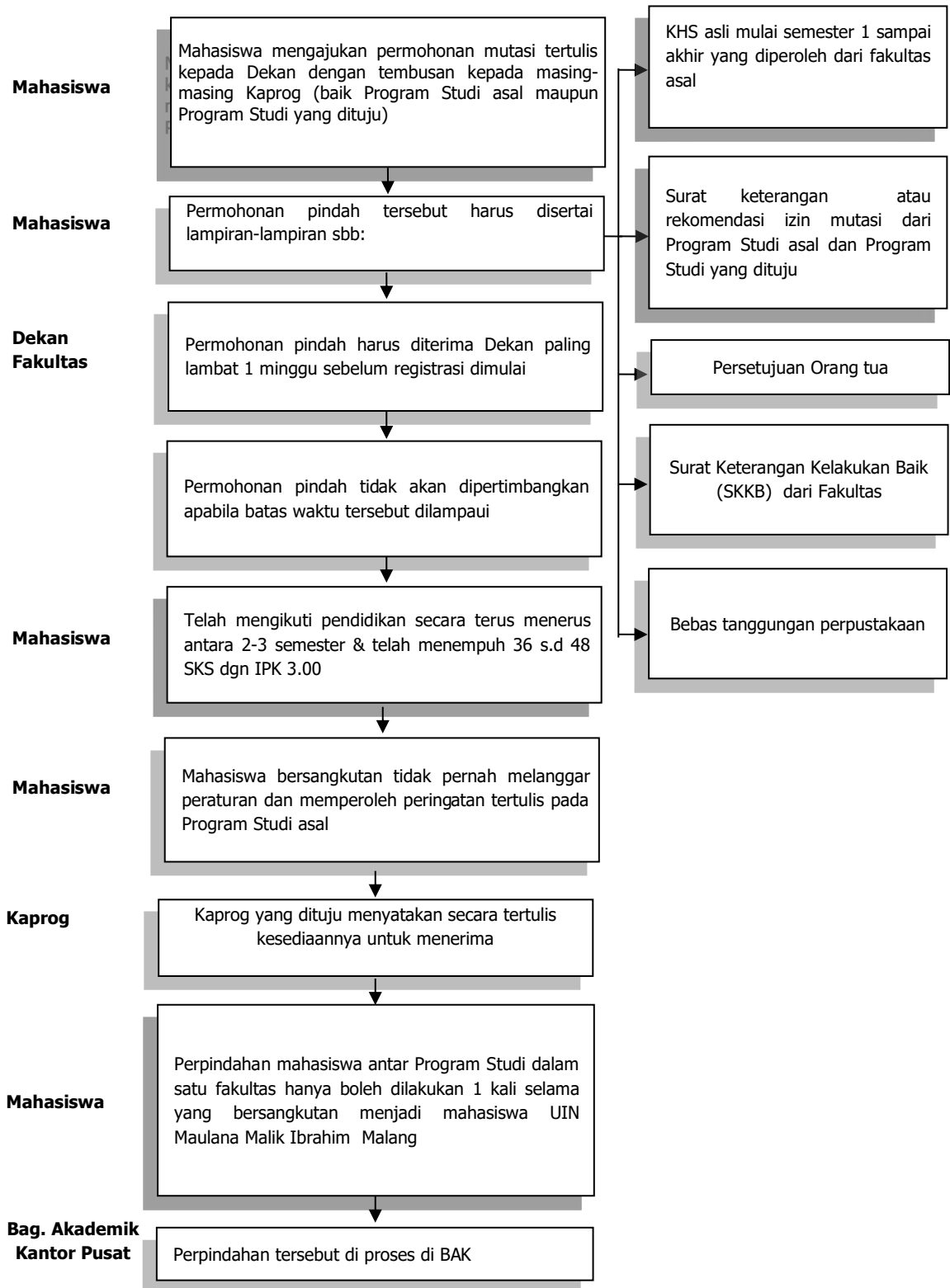

### i. Prosedur Mutasi Mahasiswa dari PT Lain ke UIN Maliki Malang

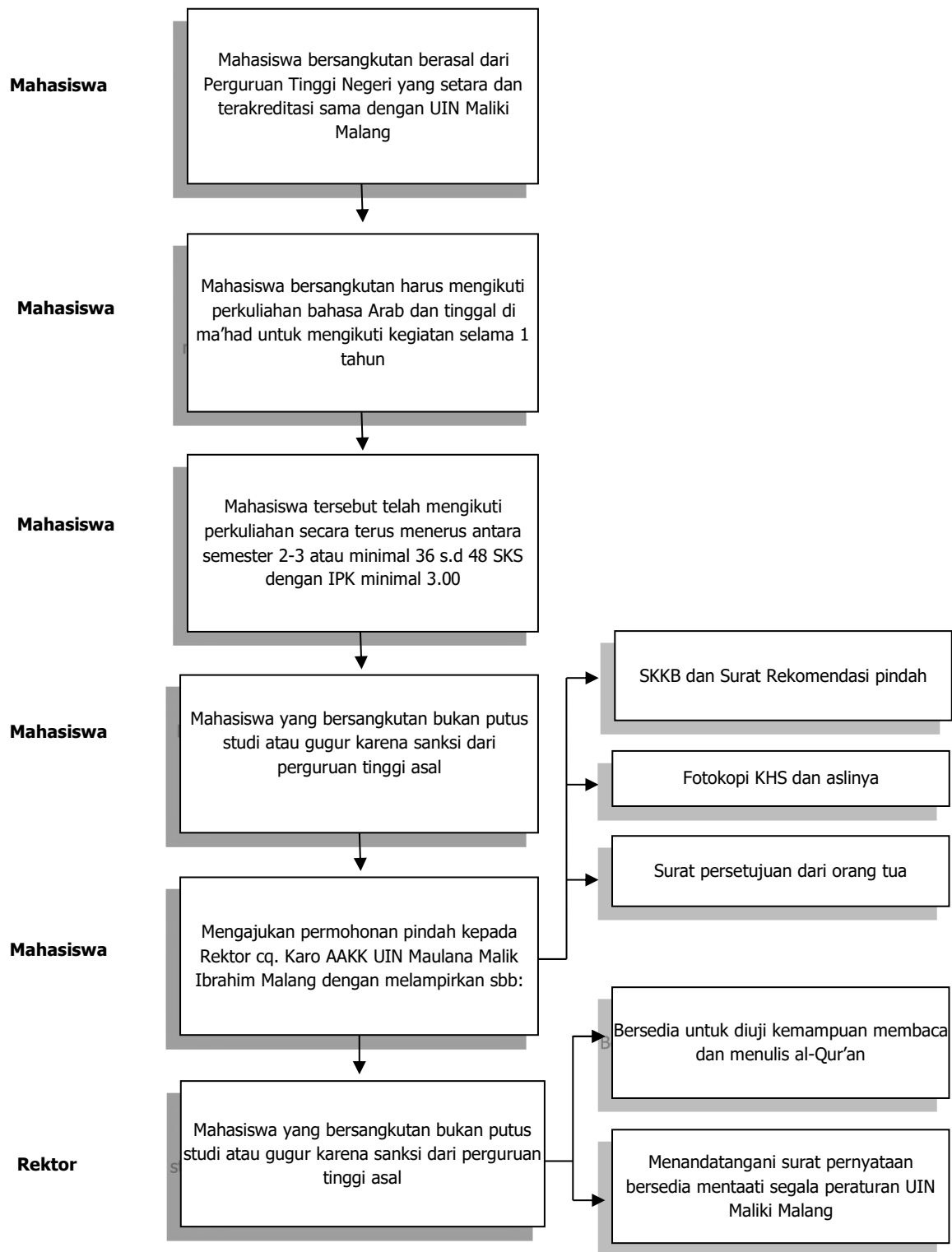

### j. Prosedur Mutasi dari UIN Maliki Malang ke PT Lain

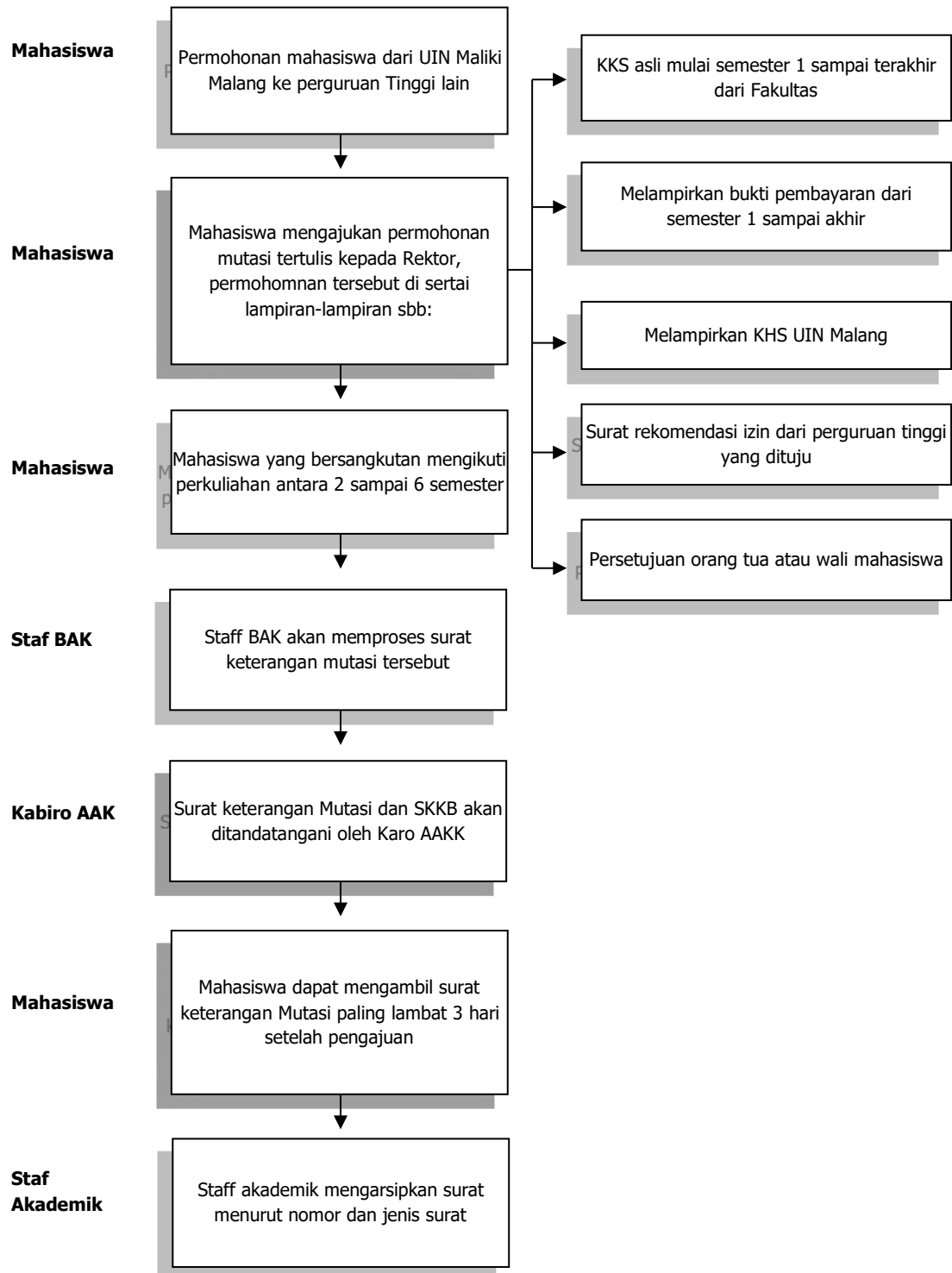

### k. Prosedur Pembuatan Transkrip Nilai dan Surat Keterangan Lulus

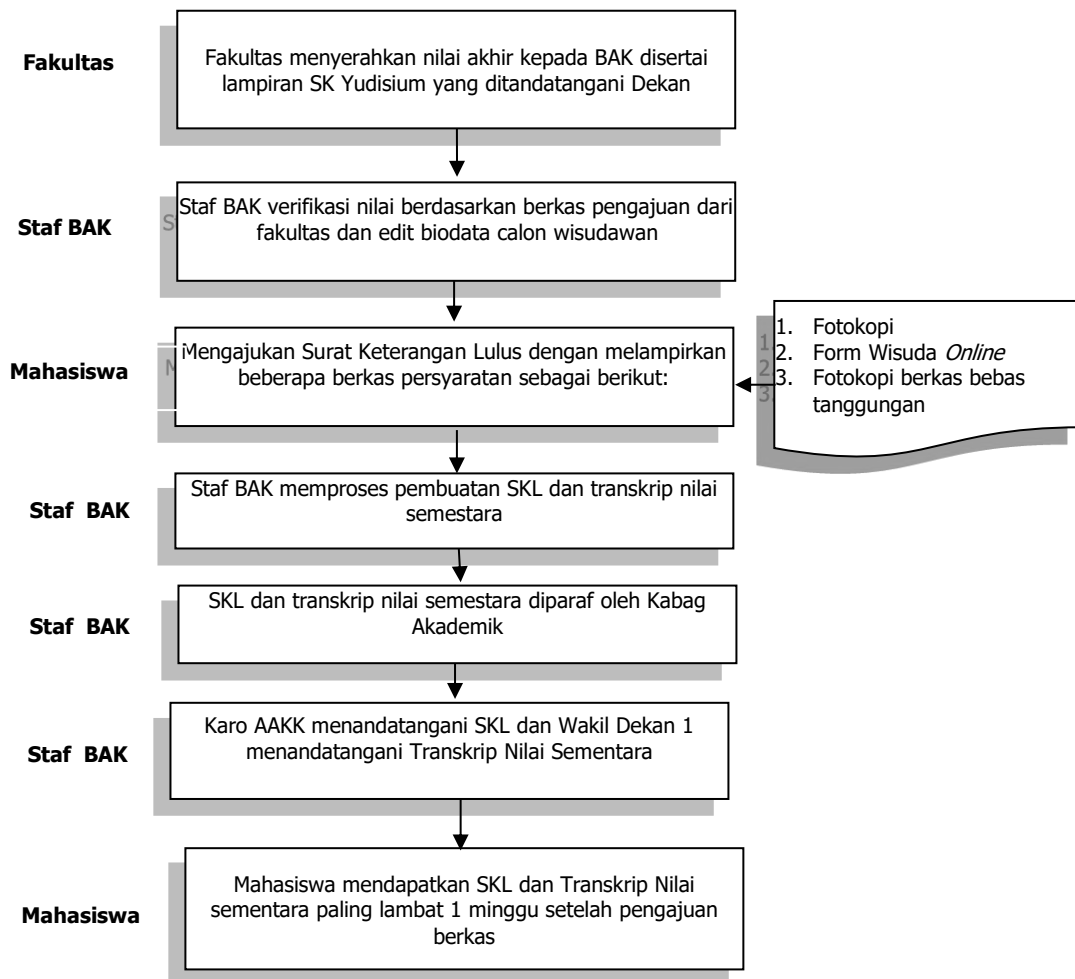



### I. Prosedur Permohonan Surat Keterangan Pengganti Ijazah Hilang atau Rusak

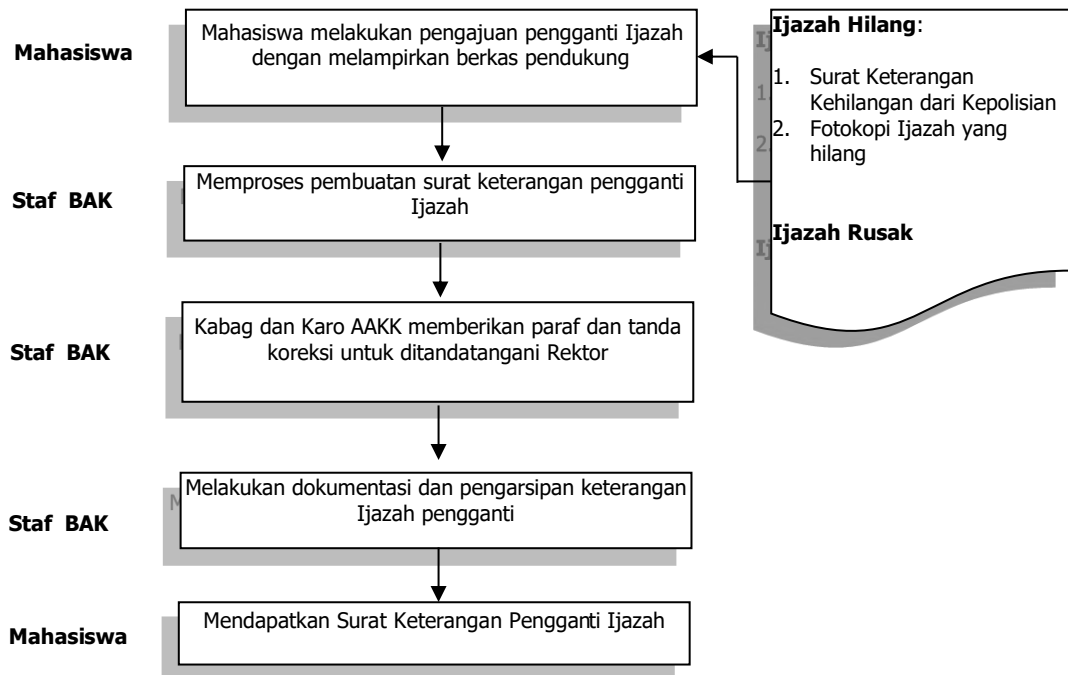

### m. Prosedur Permohonan Perbaikan Ijazah

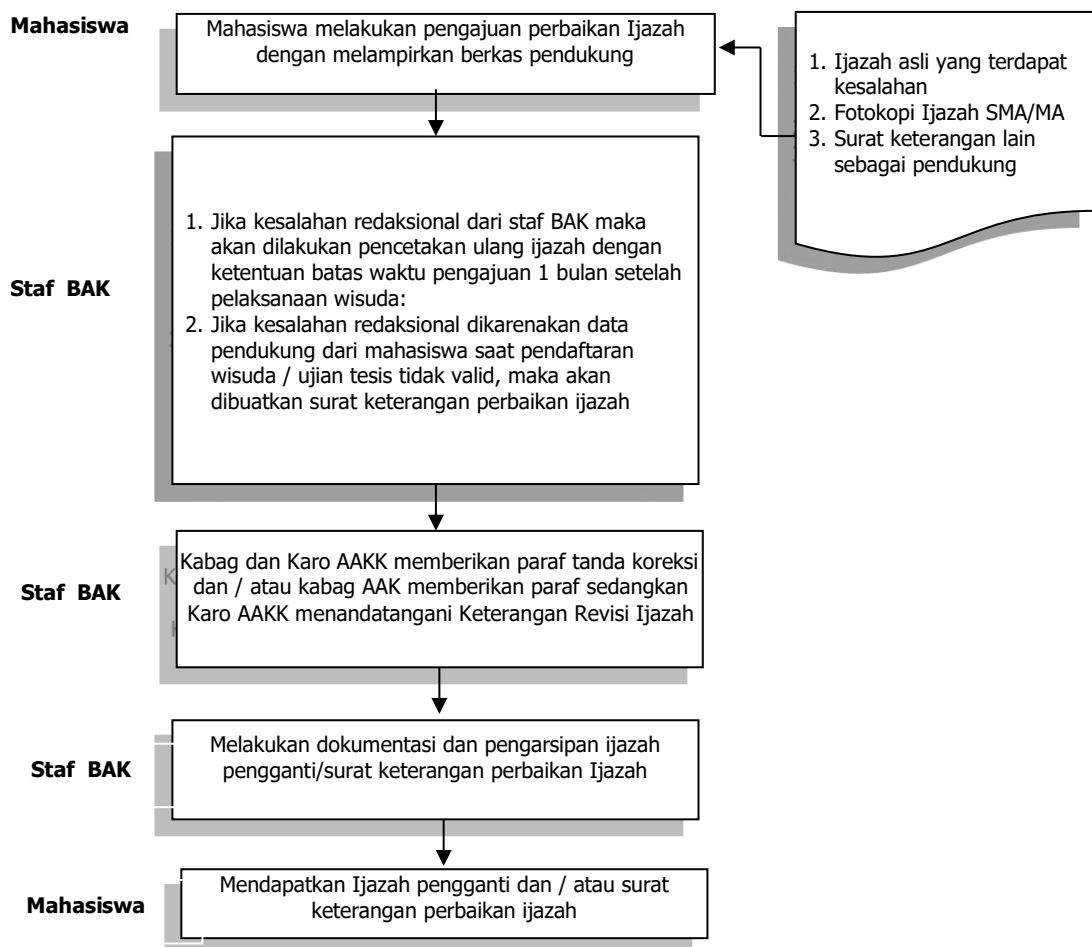

### C. BEBAN STUDI

Beban studi Program Magister sekurang-kurangnya 48 sks dan sebanyak-banyaknya 60 sks, dengan kriteria kelulusan mata kuliah sebagai berikut.

No.	SKOR (SKALA 100)	NILAI HURUF	ANGKA KONVERSI	STATUS KELULUSAN
1.	91 – 100	A	4,00	Lulus
2.	80 – 90	B+	3,50	Lulus
3.	70 - 79	B	3,00	Lulus
4.	60 – 69	C+	2,50	Tidak Lulus
5.	< 60	C	2,00	Tidak Lulus

### D. PROFIL PROGRAM STUDI

#### 1. Visi, Misi, Tujuan, dan Strategi

##### a. Visi Program Studi

Terwujudnya Program Studi Magister Pendidikan Matematika integratif dalam memadukan sains dan Islam yang bereputasi internasional

##### b. Misi Program Studi

- 1) Mencetak magister pendidikan matematika yang berkarakter *ulul albab*
- 2) Menghasilkan sains magister pendidikan matematika yang relevan dan budaya saing tinggi

##### c. Tujuan

- 1) Memberikan akses pendidikan magister pendidikan matematika yang lebih luas kepada masyarakat
- 2) Menyediakan magister pendidikan matematika untuk memenuhi kebutuhan masyarakat

##### d. Strategi

Menyelenggarakan tridharma perguruan tinggi magister pendidikan matematika secara integratif yang berkualitas

#### 2. Kualifikasi Lulusan

- a. Mampu merencanakan, mengembangkan, melaksanakan, dan mengevaluasi pembelajaran matematika yang terintegrasi dengan agama dan budaya dengan memanfaatkan perkembangan teknologi informasi dan multimedia.
- b. Mampu melaksanakan penelitian dan pengembangan di bidang pendidikan matematika yang terintegrasi dengan agama dan budaya serta mengkomunikasikan hasilnya kepada masyarakat akademik dan masyarakat luas dalam berbagai media.
- c. Mampu berkontribusi dalam peningkatan mutu kehidupan bermasyarakat, berbangsa, bernegara, dan kemajuan peradaban berdasarkan Pancasila melalui pendidikan matematika.

### 3. Capaian Pembelajaran (*Learning Outcomes*)

#### a. Sikap

- 1) bertakwa kepada Tuhan Yang Maha Esa dan mampu menunjukkan sikap religius;
- 2) menjunjung tinggi nilai kemanusiaan dalam menjalankan tugas berdasarkan agama, moral, dan etika;
- 3) berkontribusi dalam peningkatan mutu kehidupan bermasyarakat, berbangsa, bernegara, dan kemajuan peradaban berdasarkan Pancasila;
- 4) berperan sebagai warga negara yang bangga dan cinta tanah air, memiliki nasionalisme serta rasa tanggungjawab pada negara dan bangsa;
- 5) menghargai keanekaragaman budaya, pandangan, agama, dan kepercayaan, serta pendapat atau temuan orisinal orang lain;
- 6) bekerja sama dan memiliki kepekaan sosial serta kepedulian terhadap masyarakat dan lingkungan;
- 7) taat hukum dan disiplin dalam kehidupan bermasyarakat dan bernegara;
- 8) menginternalisasi nilai, norma, dan etika akademik;
- 9) menunjukkan sikap bertanggungjawab atas pekerjaan di bidang keahliannya secara mandiri; dan
- 10) menginternalisasi semangat kemandirian, kejuangan, dan kewirausahaan.

#### b. Keterampilan Umum

- 1) mampu mengembangkan pemikiran logis, kritis, sistematis, dan kreatif melalui penelitian ilmiah, penciptaan desain atau karya seni dalam bidang ilmu pengetahuan dan teknologi yang memperhatikan dan menerapkan nilai humaniora sesuai dengan bidang keahliannya, menyusun konsepsi ilmiah dan hasil kajian berdasarkan kaidah, tata cara, dan etika ilmiah dalam bentuk tesis atau bentuk lain yang setara, dan diunggah dalam laman perguruan tinggi, serta makalah yang telah diterbitkan di jurnal ilmiah terakreditasi atau diterima di jurnal internasional;
- 2) mampu melakukan validasi akademik atau kajian sesuai bidang keahliannya dalam menyelesaikan masalah di masyarakat atau industri yang relevan melalui pengembangan pengetahuan dan keahliannya;
- 3) mampu menyusun ide, hasil pemikiran, dan argumen saintifik secara bertanggung jawab dan berdasarkan etika akademik, serta mengkomunikasikannya melalui media kepada masyarakat akademik dan masyarakat luas;
- 4) mampu mengidentifikasi bidang keilmuan yang menjadi obyek penelitiannya dan memposisikan ke dalam suatu peta penelitian yang dikembangkan melalui pendekatan interdisiplin atau multidisiplin;
- 5) mampu mengambil keputusan dalam konteks menyelesaikan masalah pengembangan ilmu pengetahuan dan teknologi yang memperhatikan dan menerapkan nilai humaniora berdasarkan kajian analisis atau eksperimental terhadap informasi dan data;
- 6) mampu mengelola, mengembangkan dan memelihara jaringan kerja dengan kolega, sejawat di dalam lembaga dan komunitas penelitian yang lebih luas;
- 7) mampu meningkatkan kapasitas pembelajaran secara mandiri; dan
- 8) mampu mendokumentasikan, menyimpan, mengamankan, dan menemukan kembali data hasil penelitian dalam rangka menjamin kesahihan dan mencegah plagiasi.

**c. Keterampilan Khusus**

- 1) mampu merancang pembelajaran matematika yang terintegrasi dengan agama dan budaya dengan berbagai pendekatan, strategi, metode, dan media yang sesuai dengan karakteristik siswa, materi pelajaran, dan tujuan pembelajaran serta mengkomunikasikan hasilnya baik di tingkat nasional maupun internasional serta lisan maupun tulisan;
- 2) mampu mengembangkan pembelajaran matematika yang integratif dan inovatif dengan memanfaatkan teknologi informasi dan multimedia untuk menghasilkan pembelajaran berkualitas sesuai perkembangan jaman baik secara mandiri maupun berkelompok.
- 3) mampu mengevaluasi pembelajaran matematika secara berkesinambungan dan komprehensif dengan menggunakan berbagai teknik yang modern berbasis teknologi untuk mengetahui keberhasilan belajar dan meningkatkan kualitas pembelajaran;
- 4) mampu melakukan penelitian terkait inovasi pembelajaran matematika terintegrasi dengan memanfaatkan teknologi modern, laboratorium, atau lingkungan sekitar untuk menghasilkan produk pembelajaran matematika yang inovatif, integratif, dan teruji serta menyebarkan hasilnya kepada masyarakat; dan
- 5) mampu menyelesaikan permasalahan pendidikan matematika secara inovatif dengan pendekatan interdisiplin dan multidisiplin menggunakan keilmuan matematika, kajian pedagogik, dan manajemen pendidikan matematika.

**d. Pengetahuan**

- 1) menguasai filosofi pendidikan dan teori belajar matematika yang terintegrasi dengan keislaman serta implikasinya pada pembelajaran matematika sekolah;
- 2) menguasai metodologi penelitian pendidikan matematika dengan pendekatan kuantitatif dan/atau kualitatif;
- 3) menguasai materi matematika tingkat lanjut untuk mengembangkan kemampuan berpikir analitis dan logis;
- 4) menguasai berbagai alternatif pemecahan masalah pendidikan dan pembelajaran matematika berorientasi pada pendekatan interdisiplin atau multidisiplin sesuai perkembangan ilmu pengetahuan dan teknologi serta berbasis pada nilai-nilai agama dan budaya; dan
- 5) menguasai perkembangan terakhir pembelajaran matematika dari berbagai negara sebagai bahan untuk mengembangkan pembelajaran yang berkualitas dan terintegrasi dengan nilai agama dan budaya.

#### 4. Pemasaran Mata Kuliah

Mahasiswa mulai angkatan 2020/2021 menempuh sebanyak 53 SKS selama studi di Fakultas Ilmu Tarbiyah dan Keguruan. Berikut sebaran mata kuliah setiap semester untuk mahasiswa mulai angkatan 2020/2021.

NO	NAMA	SIFAT	SKS
<b>Semester 1</b>			
1	Metodologi Penelitian	Wajib	3
2	Statistika Terapan	Wajib	3
3	Analisis Riil	Wajib	3
4	Filsafat Pendidikan Matematika Integratif	Wajib	3
5	Studi al-Quran Tematik	Wajib	3
<b>JUMLAH</b>			<b>15</b>
<b>Semester 2</b>			
1	Pembalajaran Matematika Sekolah	Wajib	3
2	Aljabar Abstrak	Wajib	3
3	Etnomatematika	Wajib	3
4	Studi Hadits Tematik	Wajib	3
5	Psikologi Kognitif	Wajib	3
<b>JUMLAH</b>			<b>15</b>
<b>Semester 3</b>			
1	Asesmen Pembelajaran Matematika	Wajib	3
2	Seminar Proposal Tesis	Wajib	2
3	Pembelajaran Matematika Integratif	Wajib	3
4	Sejarah Peradaban Islam Tematik	Wajib	3
5	Mata Kuliah Pilihan	Pilihan	3
6	Mata Kuliah Pilihan	Pilihan	3
<b>JUMLAH</b>			<b>17</b>
<b>Semester 4</b>			
1	Tesis	Wajib	6
<b>JUMLAH</b>			<b>6</b>
<b>TOTAL SKS</b>			<b>53</b>

**E. KONSULTASI PEMROGRAMAN MATA KULIAH DAN AKADEMIK**

<b>SMT</b>	<b>Tanggal</b>	<b>Catatan Hasil Konsultasi</b>	<b>IPK</b>	<b>SKS Smt. Lalu</b>	<b>SKS Smt. Sekarang</b>	<b>Paraf Dosen</b>
I						
II						
III						
IV						

Malang,

.....  
Ketua Program Studi,

\_\_\_\_\_  
NIP.



KEMENTERIAN AGAMA REPUBLIK INDONESIA  
UNIVERSITAS ISLAM NEGERI MAULANA MALIK IBRAHIM MALANG  
**FAKULTAS ILMU TARBIYAH DAN KEGURUAN**  
Jalan Gajayana 50, Telepon (0341) 552398, Faximile (0341) 552398 Malang  
Website: <http://fitk.uin-malang.ac.id>, Email: [fitk@uin-malang.ac.id](mailto:fitk@uin-malang.ac.id)

---

### PENGAJUAN JUDUL PROPOSAL TESIS

Nama : .....

NIM : .....

Program Studi : .....

Usulan Dosen Pembimbing : 1. ....  
2. ....

Judul/Topik 1 : .....

Alasan Pemilihan Judul : .....

Latar Belakang : .....

Landasan Teoritis : .....





Metode : .....

.....

.....

.....

.....

.....

Menyetujui  
Dosen Wali,

.....  
NIP.



KEMENTERIAN AGAMA REPUBLIK INDONESIA  
UNIVERSITAS ISLAM NEGERI MAULANA MALIK IBRAHIM MALANG  
**FAKULTAS ILMU TARBIYAH DAN KEGURUAN**  
Jalan Gajayana 50, Telepon (0341) 552398, Faximile (0341) 552398 Malang  
Website: <http://fitk.uin-malang.ac.id>, Email: [fitk@uin-malang.ac.id](mailto:fitk@uin-malang.ac.id)

---

**LEMBAR BIMBINGAN PROPOSAL TESIS**

Nama : .....

NIM : .....

Program Studi : .....

Alamat : .....

.....

.....

.....

No. Telp./HP : .....

Judul : .....

.....

.....

.....

.....

.....

.....

Tanggal Mulai : .....

Pembimbingan : .....

.....

Nama Dosen : .....

Pembimbing I : .....

.....

.....

Nama Dosen : .....

Pembimbing II : .....

.....

.....

.....

.....

.....

**LEMBAR BIMBINGAN  
PROPOSAL TESIS**

**Bimbingan Ke - I**

Topik Pembimbingan:	Tanggal Pembimbingan:
Catatan Pembimbingan:	
Tanda Tangan	
Mahasiswa:	Dosen Pembimbing:

**Bimbingan Ke - II**

Topik Pembimbingan:	Tanggal Pembimbingan:
Catatan Pembimbingan:	
Tanda Tangan	
Mahasiswa:	Dosen Pembimbing:

**LEMBAR BIMBINGAN  
PROPOSAL TESIS**

**Bimbingan Ke - III**

Topik Pembimbingan:	Tanggal Pembimbingan:
Catatan Pembimbingan:	
Tanda Tangan	
Mahasiswa:	Dosen Pembimbing:

**Bimbingan Ke - IV**

Topik Pembimbingan:	Tanggal Pembimbingan:
Catatan Pembimbingan:	
Tanda Tangan	
Mahasiswa:	Dosen Pembimbing:

**LEMBAR BIMBINGAN  
PROPOSAL TESIS**

**Bimbingan Ke - V**

Topik Pembimbingan:	Tanggal Pembimbingan:
Catatan Pembimbingan:	
Tanda Tangan	
Mahasiswa:	Dosen Pembimbing:

**Bimbingan Ke - VI**

Topik Pembimbingan:	Tanggal Pembimbingan:
Catatan Pembimbingan:	
Tanda Tangan	
Mahasiswa:	Dosen Pembimbing:

**LEMBAR BIMBINGAN  
PROPOSAL TESIS**

**Bimbingan Ke - VII**

Topik Pembimbingan:	Tanggal Pembimbingan:
Catatan Pembimbingan:	
Tanda Tangan	
Mahasiswa:	Dosen Pembimbing:

**Bimbingan Ke - VIII**

Topik Pembimbingan:	Tanggal Pembimbingan:
Catatan Pembimbingan:	
Tanda Tangan	
Mahasiswa:	Dosen Pembimbing:

**LEMBAR BIMBINGAN  
PROPOSAL TESIS**

**Bimbingan Ke - IX**

Topik Pembimbingan:	Tanggal Pembimbingan:
Catatan Pembimbingan:	
Tanda Tangan	
Mahasiswa:	Dosen Pembimbing:

**Bimbingan Ke - X**

Topik Pembimbingan:	Tanggal Pembimbingan:
Catatan Pembimbingan:	
Tanda Tangan	
Mahasiswa:	Dosen Pembimbing:



KEMENTERIAN AGAMA REPUBLIK INDONESIA  
UNIVERSITAS ISLAM NEGERI MAULANA MALIK IBRAHIM MALANG  
**FAKULTAS ILMU TARBIYAH DAN KEGURUAN**  
Jalan Gajayana 50, Telepon (0341) 552398, Faximile (0341) 552398 Malang  
Website: <http://fitk.uin-malang.ac.id>, Email: [fitk@uin-malang.ac.id](mailto:fitk@uin-malang.ac.id)

---

### **SURAT PERSETUJUAN UJIAN PROPOSAL TESIS**

Yang bertanda tangan di bawah ini, selaku **Dosen Pembimbing**, menerangkan bahwa:

Nama : .....  
NIM : .....  
Judul : .....  
.....  
.....  
.....  
.....

telah melakukan pembimbingan proposal tesis sebagai syarat mengikuti Ujian Proposal Tesis pada Program Studi.

Demikian surat keterangan ini, untuk dipergunakan sebagaimana mestinya.

	Malang, .....
Dosen Pembimbing I,	Dosen Pembimbing II,
.....	.....
NIP.	NIP.





KEMENTERIAN AGAMA REPUBLIK INDONESIA  
UNIVERSITAS ISLAM NEGERI MAULANA MALIK IBRAHIM MALANG  
**FAKULTAS ILMU TARBIYAH DAN KEGURUAN**  
Jalan Gajayana 50, Telepon (0341) 552398, Faximile (0341) 552398 Malang  
Website: <http://fitk.uin-malang.ac.id>, Email: [fitk@uin-malang.ac.id](mailto:fitk@uin-malang.ac.id)

---

### REKOMENDASI UJIAN PROPOSAL TESIS

Yang bertanda tangan di bawah ini:

Nama : .....

NIP : .....

selaku **Dosen Pembimbing I**, menerangkan bahwa:

Nama : .....

NIM : .....

Judul : .....

.....  
.....  
.....  
.....

telah melakukan konsultasi dan pembimbingan proposal tesis sesuai ketentuan yang berlaku sebagai syarat mengikuti ujian proposal tesis. Selanjutnya, sebagai dosen pembimbing memberikan *rekomendasi* kepada mahasiswa tersebut untuk mengikuti ujian proposal tesis sesuai mekanisme dan ketentuan yang berlaku.

Demikian surat keterangan ini, untuk dipergunakan sebagaimana mestinya.

Mengetahui,  
Ketua Program Studi,

Malang, .....

Dosen Pembimbing I,

.....  
NIP.

.....  
NIP.



KEMENTERIAN AGAMA REPUBLIK INDONESIA  
UNIVERSITAS ISLAM NEGERI MAULANA MALIK IBRAHIM MALANG  
**FAKULTAS ILMU TARBIYAH DAN KEGURUAN**  
Jalan Gajayana 50, Telepon (0341) 552398, Faximile (0341) 552398 Malang  
Website: <http://fitk.uin-malang.ac.id>, Email: [fitk@uin-malang.ac.id](mailto:fitk@uin-malang.ac.id)

---

### REKOMENDASI UJIAN PROPOSAL TESIS

Yang bertanda tangan di bawah ini:

Nama : .....

NIP : .....

selaku **Dosen Pembimbing II**, menerangkan bahwa:

Nama : .....

NIM : .....

Judul : .....

.....

.....

.....

.....

telah melakukan konsultasi dan pembimbingan proposal tesis sesuai ketentuan yang berlaku sebagai syarat mengikuti ujian proposal tesis. Selanjutnya, sebagai dosen pembimbing memberikan *rekomendasi* kepada mahasiswa tersebut untuk mengikuti ujian proposal tesis sesuai mekanisme dan ketentuan yang berlaku.

Demikian surat keterangan ini, untuk dipergunakan sebagaimana mestinya.

Mengetahui,  
Ketua Program Studi,

Malang, .....

Dosen Pembimbing II,

.....  
NIP.

.....  
NIP.



KEMENTERIAN AGAMA REPUBLIK INDONESIA  
 UNIVERSITAS ISLAM NEGERI MAULANA MALIK IBRAHIM MALANG  
**FAKULTAS ILMU TARBIYAH DAN KEGURUAN**  
 Jalan Gajayana 50, Telepon (0341) 552398, Faximile (0341) 552398 Malang  
 Website: <http://fitk.uin-malang.ac.id>, Email: [fitk@uin-malang.ac.id](mailto:fitk@uin-malang.ac.id)

**FORMULIR PENDAFTARAN UJIAN PROPOSAL TESIS  
 TAHUN AKADEMIK ...../.....**

Yang bertanda tangan di bawah ini:

Nama : .....

NIM : .....

Tempat, tgl. lahir : .....

Tahun masuk : .....

Alamat : .....

rumah/telepon. ....

Judul Proposal Tesis : .....

.....

Dosen Pembimbing : **1.** .....

.....

**2.** .....

.....

Tanggal Penyerahan : .....

Proposal Tesis\*

dengan ini saya mendaftarkan diri sebagai peserta seminar proposal tesis pada semester ..... Tahun Akademik ..... Fakultas Ilmu Tarbiyah dan Keguruan Universitas Islam Negeri Maulana Malik Ibrahim Malang dengan melengkapi persyaratan serta berkas-berkas yang diperlukan yaitu:

No	Syarat Pendaftaran Seminar	CEK*
1	Tercatat sebagai mahasiswa aktif studi	
2	Telah menempuh minimal 47 SKS dan (foto kopi KHS semester I s.d. III)	
3	Telah melakukan bimbingan minimal 5 kali	
4	Telah mendapatkan persetujuan dosen pembimbing proposal	
5	Proposal digandakan 5 kali dengan warna cover biru tua (softcover)	
6	Bukti Keikutsertaan Ujian Proposal Tesis minimal 10 kali	
7	Surat Pernyataan Orisinalitas Penelitian/Bebas Plagiasi (Bermaterai)	
8	Berkas dimasukkan ke dalam map snaeckler kertas warna biru	

Catatan : \* Checklist diisi staf akademik program studi

Dengan ini telah memenuhi persyaratan untuk didaftar sebagai peserta seminar proposal tesis.

Malang,

.....20.....

Pendaftar,

\_\_\_\_\_  
NIM.



KEMENTERIAN AGAMA REPUBLIK INDONESIA  
UNIVERSITAS ISLAM NEGERI MAULANA MALIK IBRAHIM MALANG  
**FAKULTAS ILMU TARBIYAH DAN KEGURUAN**  
Jalan Gajayana 50, Telepon (0341) 552398, Faximile (0341) 552398 Malang  
Website: <http://fitk.uin-malang.ac.id>, Email: [fitk@uin-malang.ac.id](mailto:fitk@uin-malang.ac.id)

**BERITA ACARA UJIAN PROPOSAL TESIS**

Tahun Akademik : .....  
Semester : .....  
Hari, tanggal : .....  
Waktu : .....  
Tempat / Ruang : .....

**Identitas Mahasiswa**

Nama : .....  
NIM : .....  
Program Studi : .....  
Judul Tesis : .....  
.....  
.....

Penilaian:

**ASPEK PENILAIAN**

**NILAI**

- |   |                      |
|---|----------------------|
| 1. Kelayakan penelitian sebagai karya S-2           | Layak/Tidak Layak *  |
| 2. Kesesuaian penelitian dengan prodi yang ditempuh | Sesuai/Tidak Sesuai* |

KESIMPULAN:

DITERUSKAN / MENGULANG\*

*Keterangan : \* coret yang tidak perlu*

Malang, .....

Penguji Utama,

.....





KEMENTERIAN AGAMA REPUBLIK INDONESIA  
UNIVERSITAS ISLAM NEGERI MAULANA MALIK IBRAHIM MALANG  
**FAKULTAS ILMU TARBIYAH DAN KEGURUAN**  
Jalan Gajayana 50, Telepon (0341) 552398, Faximile (0341) 552398 Malang  
Website: <http://fitk.uin-malang.ac.id>, Email: [fitk@uin-malang.ac.id](mailto:fitk@uin-malang.ac.id)

---

---

**BERITA ACARA UJIAN PROPOSAL TESIS**

Tahun Akademik : .....  
Semester : .....  
Hari, tanggal : .....  
Waktu : .....  
Tempat / Ruang : .....

**Identitas Mahasiswa**

Nama : .....  
NIM : .....  
Program Studi : .....  
Judul Tesis : .....  
.....  
.....

Penilaian:

**ASPEK PENILAIAN**

**NILAI**

- |   |                      |
|---|----------------------|
| 1. Kelayakan penelitian sebagai karya S-2           | Layak/Tidak Layak *  |
| 2. Kesesuaian penelitian dengan prodi yang ditempuh | Sesuai/Tidak Sesuai* |

KESIMPULAN:

DITERUSKAN / MENGULANG\*

*Keterangan : \* coret yang tidak perlu*

Malang, .....

Ketua,  
  
.....







KEMENTERIAN AGAMA REPUBLIK INDONESIA  
UNIVERSITAS ISLAM NEGERI MAULANA MALIK IBRAHIM MALANG  
**FAKULTAS ILMU TARBIYAH DAN KEGURUAN**  
Jalan Gajayana 50, Telepon (0341) 552398, Faximile (0341) 552398 Malang  
Website: <http://fitk.uin-malang.ac.id>, Email: [fitk@uin-malang.ac.id](mailto:fitk@uin-malang.ac.id)

---

---

**BERITA ACARA UJIAN PROPOSAL TESIS**

Tahun Akademik : .....  
Semester : .....  
Hari, tanggal : .....  
Waktu : .....  
Tempat / Ruang : .....

**Identitas Mahasiswa**

Nama : .....  
NIM : .....  
Program Studi : .....  
Judul Tesis : .....  
.....  
.....

Penilaian:

**ASPEK PENILAIAN**

**NILAI**

- |   |                      |
|---|----------------------|
| 1. Kelayakan penelitian sebagai karya S-2           | Layak/Tidak Layak *  |
| 2. Kesesuaian penelitian dengan prodi yang ditempuh | Sesuai/Tidak Sesuai* |

KESIMPULAN:

DITERUSKAN / MENGULANG\*

*Keterangan : \* coret yang tidak perlu*

Malang, .....

Penguji/Pembimbing I,  
.....





KEMENTERIAN AGAMA REPUBLIK INDONESIA  
UNIVERSITAS ISLAM NEGERI MAULANA MALIK IBRAHIM MALANG  
**FAKULTAS ILMU TARBIYAH DAN KEGURUAN**  
Jalan Gajayana 50, Telepon (0341) 552398, Faximile (0341) 552398 Malang  
Website: <http://fitk.uin-malang.ac.id>, Email: [fitk@uin-malang.ac.id](mailto:fitk@uin-malang.ac.id)

**BERITA ACARA UJIAN PROPOSAL TESIS**

Tahun Akademik : .....  
Semester : .....  
Hari, tanggal : .....  
Waktu : .....  
Tempat / Ruang : .....

**Identitas Mahasiswa**

Nama : .....  
NIM : .....  
Program Studi : .....  
Judul Tesis : .....  
.....  
.....

Penilaian:

**ASPEK PENILAIAN**

**NILAI**

- |   |                      |
|---|----------------------|
| 1. Kelayakan penelitian sebagai karya S-2           | Layak/Tidak Layak *  |
| 2. Kesesuaian penelitian dengan prodi yang ditempuh | Sesuai/Tidak Sesuai* |

KESIMPULAN:

DITERUSKAN / MENGULANG\*

*Keterangan : \* coret yang tidak perlu*

Malang, .....

Pembimbing II/Sekretaris Ujian,

.....





KEMENTERIAN AGAMA REPUBLIK INDONESIA  
UNIVERSITAS ISLAM NEGERI MAULANA MALIK IBRAHIM MALANG  
**FAKULTAS ILMU TARBIYAH DAN KEGURUAN**  
Jalan Gajayana 50, Telepon (0341) 552398, Faximile (0341) 552398 Malang  
Website: <http://fitk.uin-malang.ac.id>, Email: [fitk@uin-malang.ac.id](mailto:fitk@uin-malang.ac.id)

---

**LEMBAR KONSULTASI PEMBIMBINGAN TESIS**

Nama : .....

NIM : .....

Program Studi : .....

No. Telp/HP : .....

Judul : .....

.....

.....

.....

.....

.....

Tanggal Mulai Pembimbingan : .....

Nama Dosen Pembimbing I : .....

NIP : .....

Nama Dosen Pembimbing II : .....

NIP : .....

Malang, .....  
Ketua Program Studi,

.....  
NIP.

**Bimbingan ke-I**

Topik Pembimbingan:	Tanggal Pembimbingan:
Catatan Pembimbingan:	
Tanda Tangan	
Mahasiswa:	Dosen Pembimbing:

**Bimbingan ke-II**

Topik Pembimbingan:	Tanggal Pembimbingan:
Catatan Pembimbingan:	
Tanda Tangan	
Mahasiswa:	Dosen Pembimbing:

**Bimbingan ke-III**

Topik Pembimbingan:	Tanggal Pembimbingan:
Catatan Pembimbingan:	
Tanda Tangan	
Mahasiswa:	Dosen Pembimbing:

**Bimbingan ke-IV**

Topik Pembimbingan:	Tanggal Pembimbingan:
Catatan Pembimbingan:	
Tanda Tangan	
Mahasiswa:	Dosen Pembimbing:

**Bimbingan ke-V**

Topik Pembimbingan:	Tanggal Pembimbingan:
Catatan Pembimbingan:	
Tanda Tangan	
Mahasiswa:	Dosen Pembimbing:

**Bimbingan ke-VI**

Topik Pembimbingan:	Tanggal Pembimbingan:
Catatan Pembimbingan:	
Tanda Tangan	
Mahasiswa:	Dosen Pembimbing:



**Bimbingan ke-VII**

Topik Pembimbingan:	Tanggal Pembimbingan:
Catatan Pembimbingan:	
Tanda Tangan	
Mahasiswa:	Dosen Pembimbing:

**Bimbingan ke-VIII**

Topik Pembimbingan:	Tanggal Pembimbingan:
Catatan Pembimbingan:	
Tanda Tangan	
Mahasiswa:	Dosen Pembimbing:

**Bimbingan ke-IX**

Topik Pembimbingan:	Tanggal Pembimbingan:
Catatan Pembimbingan:	
Tanda Tangan	
Mahasiswa:	Dosen Pembimbing:

**Bimbingan ke-X**

Topik Pembimbingan:	Tanggal Pembimbingan:
Catatan Pembimbingan:	
Tanda Tangan	
Mahasiswa:	Dosen Pembimbing:



KEMENTERIAN AGAMA REPUBLIK INDONESIA  
UNIVERSITAS ISLAM NEGERI MAULANA MALIK IBRAHIM MALANG  
**FAKULTAS ILMU TARBIYAH DAN KEGURUAN**  
Jalan Gajayana 50, Telepon (0341) 552398, Faximile (0341) 552398 Malang  
Website: <http://fitk.uin-malang.ac.id>, Email: [fitk@uin-malang.ac.id](mailto:fitk@uin-malang.ac.id)

**PERSETUJUAN UJIAN TESIS**

Yang bertanda tangan di bawah ini:

Nama : .....  
NIP : .....

selaku **Dosen Pembimbing I**, menerangkan bahwa:

Nama : .....  
NIM : .....  
Judul : .....  
.....  
.....  
.....  
.....  
.....

telah melakukan konsultasi dan pembimbingan tesis sesuai ketentuan yang berlaku sebagai syarat mengikuti Ujian Tesis. Selanjutnya, sebagai dosen pembimbing memberikan persetujuan kepada mahasiswa tersebut untuk mengikuti ujian tesis sesuai mekanisme dan ketentuan yang berlaku.

Demikian surat keterangan ini, untuk dipergunakan sebagaimana mestinya.

Mengetahui  
Ketua Program Studi,  
.....  
NIP. ....

Malang, .....  
Dosen Pembimbing I,  
.....  
NIP. ....



KEMENTERIAN AGAMA REPUBLIK INDONESIA  
UNIVERSITAS ISLAM NEGERI MAULANA MALIK IBRAHIM MALANG  
**FAKULTAS ILMU TARBIYAH DAN KEGURUAN**  
Jalan Gajayana 50, Telepon (0341) 552398, Faximile (0341) 552398 Malang  
Website: <http://fitk.uin-malang.ac.id>, Email: [fitk@uin-malang.ac.id](mailto:fitk@uin-malang.ac.id)

---

### PERSETUJUAN UJIAN TESIS

Yang bertanda tangan di bawah ini:

Nama : .....  
NIP : .....

selaku **Dosen Pembimbing II**, menerangkan bahwa:

Nama : .....  
NIM : .....  
Judul : .....  
.....  
.....  
.....  
.....  
.....

telah melakukan konsultasi dan pembimbingan tesis sesuai ketentuan yang berlaku sebagai syarat mengikuti Ujian Tesis. Selanjutnya, sebagai dosen pembimbing memberikan persetujuan kepada mahasiswa tersebut untuk mengikuti ujian tesis sesuai mekanisme dan ketentuan yang berlaku.

Demikian surat keterangan ini, untuk dipergunakan sebagaimana mestinya.

Mengetahui	Malang, .....
Ketua Program Studi,	Dosen Pembimbing II,
.....	.....
NIP.	NIP.



KEMENTERIAN AGAMA REPUBLIK INDONESIA  
 UNIVERSITAS ISLAM NEGERI MAULANA MALIK IBRAHIM MALANG  
**FAKULTAS ILMU TARBIYAH DAN KEGURUAN**  
 Jalan Gajayana 50, Telepon (0341) 552398, Faximile (0341) 552398 Malang  
 Website: <http://fitk.uin-malang.ac.id>, Email: [fitk@uin-malang.ac.id](mailto:fitk@uin-malang.ac.id)

**FORMULIR PENDAFTARAN UJIAN TESIS**  
**TAHUN AKADEMIK .....-/.....**

Yang bertanda tangan di bawah ini:

Nama : .....

NIM : .....

Tempat, tgl. lahir : .....

Tahun masuk : .....

Alamat rumah/telepon : .....

Judul Tesis : .....

Dosen Pembimbing : 1. ....  
 2. ....  
 .....

Tgl. Penyerahan Tesis\* : .....

dengan ini saya mendaftarkan diri sebagai peserta ujian tesis pada semester ..... Tahun Akademik ..... dengan melengkapi persyaratan serta berkas-berkas yang diperlukan yaitu:

No	Syarat Pendaftaran Ujian	CEK*
1.	Mahasiswa aktif	
2.	Pas foto warna terbaru 3 X 4 kertas <i>doff</i> sebanyak 12 lembar (sesuai dengan ketentuan BAK Pusat)	
3.	Tesis 6 eksemplar, dijilid Soft Cover (warna biru tua)	
4.	Foto copy Ijazah S1 yang dilegalisir (2 lembar)	
5.	Foto copy transkrip sementara yang telah divalidasi staf program studi dan fakultas(2 lembar)	
6.	Mahasiswa wajib menyerahkan sertifikat TOEFL/TOAFL dengan skor sesuai dengan ketentuan	

7.	Surat Pernyataan Orisinalitas Penelitian/Bebas Plagiasi (Bermaterai) dan lolos turnitin 30 % dari UPM	
8.	Berkas dimasukkan ke dalam Map kertas Snelhechter warna biru	
9.	Mengisi form A, A1, dan A2 pada web FITK	

**Keterangan:**

\* Diisi oleh staf akademik

Malang, .....  
Pendaftar,

-----

Foto 3 x 4 Berwarna Kertas Doff	Foto 3 x 4 Berwarna Kertas Doff	Foto 3 x 4 Berwarna Kertas Doff	Foto 3 x 4 Berwarna Kertas Doff	Foto 3 x 4 Berwarna Kertas Doff
--	--	--	--	--



KEMENTERIAN AGAMA REPUBLIK INDONESIA  
 UNIVERSITAS ISLAM NEGERI MAULANA MALIK IBRAHIM MALANG  
**FAKULTAS ILMU TARBIYAH DAN KEGURUAN**  
 Jalan Gajayana 50, Telepon (0341) 552398, Faximile (0341) 552398 Malang  
 Website: <http://fitk.uin-malang.ac.id>, Email: [fitk@uin-malang.ac.id](mailto:fitk@uin-malang.ac.id)

**FORMULIR PENDAFTARAN UJIAN TESIS**  
**TAHUN AKADEMIK .....-/.....**

**A-1**

Yang bertanda tangan di bawah ini:

Nama : .....

NIM : .....

Tempat, tgl. lahir : .....

Tahun masuk : .....

Alamat : .....

rumah/telepon. ....

Judul Tesis : .....

Dosen Pembimbing : 1. ....

2. ....

Tgl. Penyerahan : .....

Tesis\*

dengan ini saya mendaftarkan diri sebagai peserta ujian tesis pada semester ..... Tahun Akademik ..... dengan melengkapi persyaratan serta berkas-berkas yang diperlukan yaitu:

No	Syarat Pendaftaran Ujian	CEK*
1.	Mahasiswa aktif	
2.	Pas foto warna terbaru 3 X 4 kertas <i>doff</i> sebanyak 12 lembar (sesuai dengan ketentuan BAK Pusat)	
3.	Tesis 6 eksemplar, dijilid Soft Cover (warna biru tua)	
4	Foto copy Ijazah S1 yang dilegalisir (2 lembar)	
5.	Foto copy transkrip sementara yang telah divalidasi staf program studi dan fakultas(2 lembar)	
6.	Mahasiswa wajib menyerahkan sertifikat TOEFL/TOAFL dengan skor sesuai dengan ketentuan	
7.	Surat Pernyataan Orisinalitas Penelitian/Bebas Plagiasi (Bermaterai) dan lolos turnitin 30 % dari UPM	
8.	Berkas dimasukkan ke dalam Map kertas Snelhechter warna biru	
9.	Mengisi form A, A1, dan A2 pada web FITK	

**Keterangan:**

\* Diisi oleh staf akademik

Malang, .....  
Pendaftar,

-----

Foto 3 × 4 Berwarna Kertas Doff	Foto 3 × 4 Berwarna Kertas Doff	Foto 3 × 4 Berwarna Kertas Doff	Foto 3 × 4 Berwarna Kertas Doff	Foto 3 × 4 Berwarna Kertas Doff
--	--	--	--	--





KEMENTERIAN AGAMA REPUBLIK INDONESIA  
 UNIVERSITAS ISLAM NEGERI MAULANA MALIK IBRAHIM MALANG  
**FAKULTAS ILMU TARBIYAH DAN KEGURUAN**  
 Jalan Gajayana 50, Telepon (0341) 552398, Faximile (0341) 552398 Malang  
 Website: <http://fitk.uin-malang.ac.id>, Email: [fitk@uin-malang.ac.id](mailto:fitk@uin-malang.ac.id)

**FORMULIR PENDAFTARAN UJIAN TESIS  
 TAHUN AKADEMIK .....-/.....**

**A-2**

Yang bertanda tangan di bawah ini:

Nama : .....

NIM : .....

Tempat, tgl. lahir : .....

Tahun masuk : .....

Alamat : .....  
 rumah/telepon. ....

Judul Tesis : .....  
 .....

Dosen Pembimbing : 1. ....  
 2. ....

Tgl. Penyerahan : .....

Tesis\*

dengan ini saya mendaftarkan diri sebagai peserta ujian tesis pada semester ..... Tahun Akademik ..... dengan melengkapi persyaratan serta berkas-berkas yang diperlukan yaitu:

No	Syarat Pendaftaran Ujian	CEK*
1.	Mahasiswa aktif	
2.	Pas foto warna terbaru 3 X 4 kertas <i>doff</i> sebanyak 12 lembar (sesuai dengan ketentuan BAK Pusat)	
3.	Tesis 6 eksemplar, dijilid Soft Cover (warna biru tua)	
4.	Foto copy Ijazah S1 yang dilegalisir (2 lembar)	
5.	Foto copy transkrip sementara yang telah divalidasi staf program studi dan fakultas(2 lembar)	
6.	Mahasiswa wajib menyerahkan sertifikat TOEFL/TOAFL dengan skor sesuai dengan ketentuan	
7.	Surat Pernyataan Orisinalitas Penelitian/Bebas Plagiasi (Bermaterai) dan lolos turnitin 30 % dari UPM	
8.	Berkas dimasukkan ke dalam Map kertas Snelhechter warna biru	
9.	Mengisi form A, A1, dan A2 pada web FITK	

**Keterangan:**

\* Diisi oleh staf akademik

Malang, .....  
Pendaftar,

-----

Foto 3 × 4 Berwarna Kertas Doff	Foto 3 × 4 Berwarna Kertas Doff	Foto 3 × 4 Berwarna Kertas Doff	Foto 3 × 4 Berwarna Kertas Doff	Foto 3 × 4 Berwarna Kertas Doff
--	--	--	--	--



KEMENTERIAN AGAMA REPUBLIK INDONESIA  
 UNIVERSITAS ISLAM NEGERI MAULANA MALIK IBRAHIM MALANG  
**FAKULTAS ILMU TARBIYAH DAN KEGURUAN**  
 Jalan Gajayana 50, Telepon (0341) 552398, Faximile (0341) 552398 Malang  
 Website: <http://fitk.uin-malang.ac.id>, Email: [fitk@uin-malang.ac.id](mailto:fitk@uin-malang.ac.id)

### BERITA ACARA UJIAN TESIS

Tahun Akademik : .....  
 Semester : .....  
 Hari, Tanggal : .....  
 Waktu : .....  
 Tempat / Ruang : .....

#### Identitas Mahasiswa

Nama : .....  
 NIM : .....  
 Program Studi : .....  
 Judul Tesis : .....  
 .....  
 .....  
 Tanda Tangan :  
 .....

#### Penilaian Tim Penguji:

No	Kedudukan	Nama	Rata-rata
1.	Penguji Utama		
2.	Ketua		
3.	Penguji/Pembimbing I		
4.	Sekretaris/Pembimbing II		
<b>Jumlah</b>			

$$\text{NILAI KUMULATIF} = \frac{\Sigma \text{Rata-rata}}{\Sigma \text{Penguji}} = \frac{\dots\dots\dots}{\dots\dots\dots} = \dots\dots\dots$$

Malang, .....

Penguji Utama,                      Ketua,                      Penguji,                      Sekretaris,

.....

**Tabel Konversi Nilai**

<b>No</b>	<b>Nilai</b>	<b>Huruf</b>	<b>Keterangan</b>
1	90 - 100	A	Lulus
2	80 - 90	B+	Lulus
3	70 - 79	B	Lulus
4	60 - 69	C+	Lulus
5	<60	C	Tidak Lulus



KEMENTERIAN AGAMA REPUBLIK INDONESIA  
 UNIVERSITAS ISLAM NEGERI MAULANA MALIK IBRAHIM MALANG  
**FAKULTAS ILMU TARBIYAH DAN KEGURUAN**  
 Jalan Gajayana 50, Telepon (0341) 552398, Faximile (0341) 552398 Malang  
 Website: <http://fitk.uin-malang.ac.id>, Email: [fitk@uin-malang.ac.id](mailto:fitk@uin-malang.ac.id)

### PENILAIAN UJIAN TESIS

Tahun Akademik : .....  
 Semester : .....  
 Hari, Tanggal : .....  
 Waktu : .....  
 Tempat / Ruang : .....

#### Identitas Mahasiswa

Nama : .....  
 NIM : .....  
 Program Studi : .....  
 Judul Tesis : .....  
 .....  
 .....  
 Tanda Tangan : .....  
 .....

#### Penilaian:

No.	Aspek Penilaian	Skala 100	Nilai Huruf
1.	Kualitas tesis, meliputi materi, metodologi, sistematika, format dan tampilan, serta kelengkapan isi.		
2.	Performa dalam ujian, yang meliputi penguasaan materi, penguasaan metodologi, dan kecakapan mempertahankan tesis.		
3.	Signifikansi hasil penelitian dalam pengembangan ilmu pengetahuan dan teknologi.		
<b>Rata-rata</b>			

Malang, .....  
 Penguji Utama,

.....

**Tabel Konversi Nilai**

No	Nilai	Huruf	Keterangan
1	90 - 100	A	Lulus
2	80 - 90	B+	Lulus
3	70 - 79	B	Lulus
4	60 - 69	C+	Lulus
5	<60	C	Tidak Lulus





KEMENTERIAN AGAMA REPUBLIK INDONESIA  
 UNIVERSITAS ISLAM NEGERI MAULANA MALIK IBRAHIM MALANG  
**FAKULTAS ILMU TARBIYAH DAN KEGURUAN**  
 Jalan Gajayana 50, Telepon (0341) 552398, Faximile (0341) 552398 Malang  
 Website: <http://fitk.uin-malang.ac.id>, Email: [fitk@uin-malang.ac.id](mailto:fitk@uin-malang.ac.id)

### PENILAIAN UJIAN TESIS

Tahun Akademik : .....  
 Semester : .....  
 Hari, Tanggal : .....  
 Waktu : .....  
 Tempat / Ruang : .....

#### Identitas Mahasiswa

Nama : .....  
 NIM : .....  
 Program Studi : .....  
 Judul Tesis : .....  
 .....  
 .....  
 Tanda Tangan : .....  
 .....

#### Penilaian:

No.	Aspek Penilaian	Skala 100	Nilai Huruf
1.	Kualitas tesis, meliputi materi, metodologi, sistematika, format dan tampilan, serta kelengkapan isi.		
2.	Performa dalam ujian, yang meliputi penguasaan materi, penguasaan metodologi, dan kecakapan mempertahankan tesis.		
3.	Signifikansi hasil penelitian dalam pengembangan ilmu pengetahuan dan teknologi.		
<b>Rata-rata</b>			

Malang, .....  
 Ketua Penguji,

.....



**Tabel Konversi Nilai**

No	Nilai	Huruf	Keterangan
1	90 - 100	A	Lulus
2	80 - 90	B+	Lulus
3	70 - 79	B	Lulus
4	60 - 69	C+	Lulus
5	<60	C	Tidak Lulus





KEMENTERIAN AGAMA REPUBLIK INDONESIA  
 UNIVERSITAS ISLAM NEGERI MAULANA MALIK IBRAHIM MALANG  
**FAKULTAS ILMU TARBIYAH DAN KEGURUAN**  
 Jalan Gajayana 50, Telepon (0341) 552398, Faximile (0341) 552398 Malang  
 Website: <http://fitk.uin-malang.ac.id>, Email: [fitk@uin-malang.ac.id](mailto:fitk@uin-malang.ac.id)

### PENILAIAN UJIAN TESIS

Tahun Akademik : .....  
 Semester : .....  
 Hari, Tanggal : .....  
 Waktu : .....  
 Tempat / Ruang : .....

#### Identitas Mahasiswa

Nama : .....  
 NIM : .....  
 Program Studi : .....  
 Judul Tesis : .....  
 .....  
 .....  
 Tanda Tangan : .....  
 .....

#### Penilaian:

No.	Aspek Penilaian	Skala 100	Nilai Huruf
1.	Kualitas tesis, meliputi materi, metodologi, sistematika, format dan tampilan, serta kelengkapan isi.		
2.	Performa dalam ujian, yang meliputi penguasaan materi, penguasaan metodologi, dan kecakapan mempertahankan tesis.		
3.	Signifikansi hasil penelitian dalam pengembangan ilmu pengetahuan dan teknologi.		
<b>Rata-rata</b>			

Malang, .....  
 Sekretaris/Pembimbing II

.....

**Tabel Konversi Nilai**

<b>No</b>	<b>Nilai</b>	<b>Huruf</b>	<b>Keterangan</b>
1	90 - 100	A	Lulus
2	80 - 90	B+	Lulus
3	70 – 79	B	Lulus
4	60 – 69	C+	Lulus
5	<60	C	Tidak Lulus



**F. DATA DOSEN**

<b>NO</b>	<b>NIP</b>	<b>NAMA</b>	<b>TELEPON</b>
1	19510102 198003 1 002	Prof. Dr. H. Imam Suprayogo	0811365480
2	19621021 199203 1 003	Prof. Dr. H. Abd. Haris, M.Ag.	0811366242
3	19561231 198303 1 032	Prof. Dr. H. Baharuddin, M. PdI	081555725155
4	19521110 198303 1 004	Prof. Dr. H. Asmaun Sahlan, M.Ag	081252866886
5	19620507 199503 1 001	Prof. Dr. H. M. Zainuddin, MA	081334317433
6	19690303 200003 1 002	Prof. Dr. H. Wahidmurni, M.Pd	08123396693
7	19660311 199403 1 007	Dr. H. Imam Muslimin, M.Ag	081233021966
8	19660825 199403 1 002	Dr. H. M. Samsul Hady, M,Ag	081333333137
9	19690526 200003 1 003	Dr. H. Sugeng Listyo Prabowo, M.Pd	087832745128
10	19671220 199803 1 002	Dr. H. Ahmad Fatah Yasin, M.Ag	081333444909
11	19650403 199803 1 002	Dr. H. Nur Ali, M.Pd	081334119941
12	19691020 200003 1 001	Dr. Mohammad Asrori, S.Ag., M.Ag	08165461026
13	19700427 200003 1 001	Dr. H. Triyo Supriyatno, S.Pd., M.Ag	081944823666
14	19650817 199803 1 003	Dr. H. Agus Maimun, M.Pd	08123221705
15	19720806 200003 1 001	Dr. Mohammad Samsul Ulum, MA	085730343540
16	19651112 199403 2 002	Dr. Hj. Sulalah, M.Ag	081233556644
17	19651205 199403 1 003	Dr. H. Moh. Padil, M.Pd.I	081555766925
18	19730201 199803 1 007	Dr. H. M. Abdul Hamid, S.Ag., MA	08125281189
19	19640103 200312 1 001	Dr. Nurhadi, MA	0817532482
20	19770118 200312 1 002	Dr. H. R. Taufiqur Rochman, MA	081333666063
21	19660626 200501 1 003	Dr. H. Mulyono, MA	081334691166
22	19760616 200501 1 005	Dr. Abdul Malik Karim Amrullah, M.PdI	081233448501
23	19640705 198603 1 003	Dr. H. Ali Nasith, M.Si., M.Pd.I	08123565242
24	19670816 200312 1 002	Dr. H. M. Hadi Masruri, Lc., M.Ag	085855789998
25	19571231 198603 1 028	Dr. H. Suaib H. Muhammad, M.Ag	08123320493
26	19651006 199303 2 003	Dr. Hj. Sutiah, M.Pd	085855050099
27	19681008 199403 2 004	Dr. Hj. Umi Machmudah, MA	082330035855
28	19730823 200003 1 002	Dr. Muhammad Walid, MA	081555882281
29	19731002 200003 1 002	Dr. H. Miftahul Huda, M.Ag	085815528172
30	19720715 200112 2 001	Dr. Rahmawati Baharuddin, MA	0424475715
31	19720712 200003 1 003	Dr. H. Abdul Wahab Rosyidi, M.Pd	08125240168
32	19630420 200003 1 004	Dr. H. Bakhrudin Fannani, MA	08155500211
33	19720822 200212 1 001	Dr. Marno, M.Ag	085233072039
34	19750310 200312 1 004	Dr. H. Muhammad In'am Esha. M.Ag	08125245391

NO	NIP	NAMA	TELEPON
35	19741205 200003 2 001	Dr. Mamluatul Hasanah, M.Pd	08155550918
36	19721211 200003 1 002	Dr. H. Bisri Mustofa, MA	081553308931
37	19720509 200312 1 003	Dr. H. Uril Bahruddin, MA	081334310494
38	19721218 200003 1 002	Dr. Abdul Aziz, M.Pd	08123386606
39	19570927 198203 2 002	Dra. Hj. Siti Annijat Maimunah, M.Pd	085667643775
40	19661121 2002212 1 001	Dr. H. M. Mujab, M.Th	08123292911
41	19720714 200003 1 004	Dr. Ahmad Mubaligh, S.Ag., M.HI	085731340730
42	19730305 200003 1 001	Dr. Slamet Daroini, MA	085649372348
43	19750531 200312 2 001	Dr. Rini Nafsiati Astuti, M.Pd	081252549599
44	19670315 200003 1 002	Dr. H. Zeid B. Semeer, Lc., MA	08123368707
45	19690324 199603 1 002	Drs. Muh. Yunus, M.Si	081334539519
46	19720106 200501 1 001	Dr. H. Syuhadak, MA	085785503372
47	19750123 200312 1 003	Dr. Muhamad Amin Nur, MA	081333228315
48	19730415 200501 1 004	Abd. Gafur, M.Ag	08563555925
49	19750105 200501 1 003	Mujtahid, M.Ag	081334706340
50	19760619 200501 2 005	Dr. Samsul Susilawati, M.Pd	085234036461
51	19651112 200003 1 001	Imron Rossidy, M.Th., M.Ed	081333994699
52	19731017 200003 1 001	Dr. H. Zulfi Mubaraq, M.Ag	0816555726
53	19691020 200604 1 001	Dr. Sudirman, S.Ag., M.Ag	08123597183
54	19710701 200604 2 001	Dr. Alfiana Yuli Efiyanti, MA	081234702364
55	19741025 200801 2 015	Dr. Hj. Like Raskova Octaberlina, M.Ed	081233233144
56	19731212 200604 2 001	Dr. Ni'matuz Zuhroh, M.Si	081931877188
57	19760803 200604 1 001	Dr. H. Ahma d Sholeh, M.Ag	081553538405
58	19790202 200604 2 003	Dr. Indah Aminatuz Zuhriyah, M.Pd	081252738092
59	19790728 200604 2 002	Umi Julaihah, M.Si	081331656290
60	19720306 200801 2 010	Dr. Esa Nur Wahyuni, M.Pd	085850730400
61	19761002 200312 1 003	Dr. H. Abdul Bashith, S.Pd., M.Si	081336707949
62	19781119 200604 1 001	Nurul Yaqien, S.Pd.I., M.Pd	085649874848
63	19720320 200901 2 004	Aniek Rahmaniah, S.Sos., M.Si	08563623663
64	19750731 200112 1 001	Dr. Ahmad Nurul Kawakip, M.Pd., MA	085755922309
65	19801001 200801 1 016	Dr. M. Fahim Tharaba, M.Pd	081553679006
66	19720705 200604 1 032	Dr. Syaiful Mustofa, M.Pd	081233434500
67	19820330 200710 1 003	Dr. Danial Hilmi, M.Pd	085755051445
68	19690211 199503 1 002	Drs. A. Zuhdi, MA	085234006239
69	19750906 200801 2 009	Dr. Dewi Chamidah, M.Pd	081334185019

NO	NIP	NAMA	TELEPON
70	19780707 200801 1 021	Agus Mukti Wibowo, M.Pd	081555648433
71	19651231 199703 1 007	Drs. Syamsul Arifin, M.Ag	081334707435
72	19800416 200801 2 020	Dr. Zakiyah Arifa, M.Pd	081336044022
73	19810719 200801 2 008	Luthfiya Fathi Pusposari, ME	081233232352
74	19760405 200801 1 018	Bintoro Widodo, M.Kes	081334043838
75	19820416 200901 1 008	Alfin Mustikawan, M.Pd	085856569150
76	19741016 200901 2 003	Nurlaeli Fitriah, M.Pd	082257450945
77	19740614 200801 1 016	H. Mokhammad Yahya, MA, Ph.D	085731335266
78	19800629 200710 1 003	Qomi Akit Jauhari, M.Pd	081217182882
79	19710321 199703 1 003	Muh. Subky Hasby, M.Ag	0811360361
80	19650704 200312 1 001	Drs. Imam Patkuroji, M.Ag	08123368271
81	19760227 200501 1 003	Zaenu Zuhdi, M.HI	085855679686
82	19711410 200312 1001	Dr. H. Langgeng Budianto, M.Pd	081232455628
83	19710420 200003 1 003	Dr. H. Wahyu Hengky Irawan, M.Pd	085790873757
84	19730404 201411 1 003	Dr. Muh. Hambali, M.Ag	08155519353
85	197510062003121001	Dr. Abdussakir, M.Pd	08179605672
86	197411292000122005	Dr. Elly Susanti, S.Pd, M.Sc	085607464431
87	19780108 201411 1 001	Moh. Miftahusyai'an, M.Sos	081333444975
88	19791002 201503 2 001	Dwi Sulistiani, MSA	081249085902
89	19791024 201503 1 002	Yuanda Kusuma, M.Ag	081357003232
88	19860908 201503 1 003	Abdul Fattah, M.Th.I	082143812700
89	19801211 201503 1 001	Muh. Zuhdy Hamzah, SS., M.Pd	08124271447
90	19850201 201503 1 003	Akhmad Mukhlis, MA	085655511675
91	19900202 201503 1 005	Benny Afwadzi, M.Hum	085729455365
92	19870922 201503 1 005	Saiful Amin, M.Pd	085781484245
93	19820514 201503 1 003	Dwi Masdi Widada, SS., M.Pd	085203894528
94	19861121 201503 1 003	Walid Fajar Antariksa, M.M.	081334324699
95	19860720 201503 2 003	Ria Norfika Yuliandari, M.Pd	085235833355
96	19720102 201411 2 005	Kusumadyah Dewi, M.AB	081239865516
97	19790602 201503 2 001	Ulfah Muhayani, MPP	081216302313
98	19780614 201411 1 001	M. Ibnu Ahmad, S.S.	0818571032
99	19900528 201801 2 003	Laily Nur Arifa, M.Pd	085755084050
100	19830425 201301 1 001	Shidqi Ahyani, M.Ag	081803876836
101	19850508 201801 1 003	Mohammad Rohmanan, M.Th.I	085791294489



NO	NIP	NAMA	TELEPON
102	19850814 201801 1 001	Rasmuin, M.Pd.I	083840058516
103	19900831 20160801 2 013	Hayyun Lathifaty Yasri, M.Pd	085735213488
104	19860106 20160801 1 002	Abdul Ghaffar, M.Pd	085645666815
105	19850722 20160801 1 008	Angga Teguh Prastyo, M.Pd	085755506114
106	19800702 20160801 1 004	Abu Bakar, M.PdI	08125245509
107	19880320 20160801 1 005	Muhammad Muhsin Arumawan, M.Pd	081234444654
108	19851001 20160801 1 003	M. Imamul Muttaqin, M.PdI	085755370925
109	19850112 20160801 1 006	Mohammad Tulus, M.PdI	082233456710
110	19830505 20160801 1 007	Ruma Mubarak, M.PdI	081330784765
111	19840807 20160801 1 009	Mohammad Karim, M.Pd	08585546322
112	19770819 20160801 1 012	Misbah Munir, M.Pd	0811362229
113	19900423 20160801 2 014	Nuril Nuzulia, M.Pd.I	082331268223
114	19890805 20160801 2 017	Rikza Azharona Susanti, M.Pd	081333903989
115	19910227 20180201 1 127	Rois Imron Rosi, M.Pd	085790927991
116	19890426 20180201 1 128	Yhadi Firdiansyah, M.Pd	085649679220
117	19880530 20180201 2 129	Ulfi Andrian Sari, M.Pd	085646688480
118	19860309 20180201 2 130	Nur Lailatus Zahroh, M.Pd	085795759907
119	19841209 20180201 2 131	Nailul Fauziyah, M.A	085648993471
120	19821022 20180201 2 132	Fitratul Uyun, M.Pd	085854987928
121	19891210 20180201 2 133	Ratna Nulinnaja, M.Pd.I	085310489019
122	19920814 20180201 2 134	Nur Hidayah Hanifah, M.Pd	085645788998
123	19850213 20180201 1 135	Muhammad Islahul Mukmin, M.Si., M.Pd	085785878746
124	19900410 20180201 1 136	Dimas Femy Sasongko, M.Pd	087865811034
125	19860702 20180201 1 137	Dr. Imam Rofiki, M.Pd	085648119548
126	19880618 20180201 2 140	Siti Faridah, M.Pd	081553011376
127	19930201 20180201 1 141	Roiyan One Febriani, M.Pd	082234556818
128	19920309 20180201 2 142	Imro'atul Hayyu Erfantinni, M.Pd	081215540639
129	19910919 20180201 2 143	Vannisa Aviana Melinda, M.Pd	082141632912
130	19910419 20180201 2 144	Dian Eka Aprilia Fitria Ningrum, M.Pd	081230494981
131	19920515 20180201 2 145	Rizki Amelia, M.Pd	085645790100
132	19880322 20180201 1 146	Galih Puji Mulyoto, M.Pd	085643201833
133	19910601 20180201 1 147	Agung Prasetyo, M.Pd	085640477664
134	19850520 20180201 1 148	Idrus Muchsin Bin Agil, M.Pd.I	081332784631
135	19860509 20180201 2 149	Dr. Nuril Mufidah, M.Pd	08563567234
136	19840504 20180201 1 150	Hasyim Amrullah, M.A	085755755773

NO	NIP	NAMA	TELEPON
137	19861004 20180201 1 151	Muhammad Yasin Fatchul Barry, M.Pd	081333861331
138	19870708 20180201 1 152	Harir Mubarak, M.Pd	085755068781
139	19890421 20180201 1 153	Dr. Alam Aji Putera, M.Pd	085606582704
140	19831217 20180201 2 155	Ima Mutholliatil Badriyah, M.Pd	08155508595
141	19890901 20180201 2 156	Nur Fitria Anggrisia, M.Pd	089520601090
142	19901215 201903 2 023	Dessy Putri Wahyuningtyas, M.Pd	085732504095
143	19851015 201903 2 012	Siti Ma'rifatul Hasanah, M.Pd	085649686529
144	19901225 201903 2 019	Maryam Faizah, M.Pd.I	085107155499
145	19891215 201903 2 019	Faridatun Nikmah, M.Pd	082228455580
146	19840319 201903 1 004	Ahmad Makki, M.Pd	085755750111
147	19920607 201903 2 016	Sulistya Umie Ruhmana Sari, M.Si	081357341185
148	19901221 201903 2 012	Devi Pramitha, M.Pd.I	082132732013
149	19890928 201903 2 016	Maslihatul Bisriyah, M.TESOL	085736373779
150	19870707 201903 1 026	Nuril Huda, M.Pd	085729196974
151	19911203 201903 1 005	Arini Mayan Fa'ani, M.Pd	085755113702
152	19900710 201903 1 012	Fahim Khasani, M.A	081357803199
153	19920412 201903 1 009	Alfan Nur Azizi, M.Pd	082245074207
154	19910618 201903 2 017	Azharotunnafi, M.Pd	085743180186
155	19890701 201903 2 013	Ulil Fauziyah, M.HI	085729510314
156	19920205 201903 2 015	Fantika Febry Puspitasari, M.Pd	082229438334
157	19891124 201903 2 015	Alfiatus Syarofah, M.Pd.I	085755068782
158	19921030 201903 2 017	Wahyu Indah Mala Rohmana, M.Pd	085730833792
159	19861223 201903 1 007	Ibrahim Sali Ali Manggala, M.Pd	085759253846
160	19940319 201903 2 026	Sharfina Nur Amalina, M.Pd	085736801174
161	19890207 201903 1 012	Imam Wahyu Hidayat, M.Pd.I	082231335331
162	19880214 201903 2 011	Sandy Tegariyani Putri Santoso, M.Pd	085649500067
163	19870129 201903 2 010	Lusty Firmantika, M.Pd	085725068611
164	19880418 201903 2 008	Risna Rianti Sari, M.Pd.I	085210707513
165	19860411 201903 1 008	Basori, M.S.Ed	081332626970
166	19920324 201903 2 023	Nur Cholifah, M.Pd	085645744438
167	19901019 201903 2 012	Melly Elvira, M.Pd	085266404220
168	19910211 201903 1 008	Sigit Priatmoko, M.Pd	081216703170
169	19940429 201903 1 007	Wiku Aji Sugiri, M.Pd	082257057944
170	19930803 201903 2 020	Mutiara Arlisyah Putri Utami, M.Pd	082144474668

<b>NO</b>	<b>NIP</b>	<b>NAMA</b>	<b>TELEPON</b>
171	19950120 201903 1 010	Taufiq Satria Mukti, M.Pd	085292110144
172	199012092020122003	Ainur Rochmah, M.Pd	085745270270
173	199308192020122005	Ikha Sulis Setyaningrum, M.Pd	0823350737578
174	198612062020121001	Kelik Desta Rahmanto, M.Pd	081249852956
175	198612862020121002	Prayudi Lestyanto, M.Kom	085234744044
176	199406182020121003	Rendhi Fatrisna Yuniar, M.Pd	083111441080
177	198603302020122000	Ainatul Mardhiyah, M.Cs	085815761386
178	198901072020121002	Muh. Faruq, M.Pd.I	085852693383
179	198812062020122003	Rika Inggit Asmawati, MA	085728324234
180	199005312020122001	Ulfa Masamah, M.Pd	085236421623

**G. DATA TENAGA KEPENDIDIKAN**

<b>NO</b>	<b>NIP/ NIPT</b>	<b>NAMA</b>	<b>TELEPON</b>
1	19780929 200312 2 002	Nur Farida, S.Psi	08123312887
2	19761115 200604 1 001	Iqbal Kuncaraningrat, S.Psi, S.IPI., M.Pd	085815537046
3	19820811 201101 1 007	Mohammad Hasan, SE.	081937777659
4	19771114 200604 2 002	Lilis Hidayati, SE	085231688886
5	19670319 200312 1 001	Wahyu Wibowo, SE	08563904343
6	19771026 200312 2 003	Dr. Marhayati, M.Pmat	082336166405
7	19721123 200701 1 014	Moestofa	082244537776
8	19900706 201503 1 003	Yuniar Setyo Marandy, S.Sn	081331003933
9	19640605 200212 1 002	Dody Widadi Priyona	081555662627
10	20110625 1 167	Faizal Rois Fatahillah, M.Ag.	082132858132
11	20120701 1 234	Shalih Husni, S.Pd	082331528938
12	20130902 1 271	Muhammad Iqbal Arrikza, S.Kom.	081252851800
13	20130902 2 291	Apriantini Ainun Maftuhah, S.Pd	0812333060002
14	20180101 1 532	Igif Rizekiya Suprayogi, S.Kom	082233430548
15	20180101 2 534	Ummamah, M.Pd	081938376348
16	20180101 2 545	Desi Morisandy, S.AP	085736584727
17	20070115 1 038	M. Imron Yahya, A.Md, S.AB	085855594913
18	20080601 1 064	Dian Nurdiansyah	081217122934
19	-	Desi Rahmawati Putri Akhiri, S.Pd	085711111989
20	-	Zuhrotul Hani'ah, S.Pd	082142986169
21	-	Debi Ayu Puspitasari, S.Pd	085707763432
22	-	Muhammad Amin Amrullah, M.Pd	085745922336